NOUVEAU NOUVEAU

SABAN'S

POWER RANGERS

N°1

20 F

POWER RANGERS™

EXCLUSIF : LA B.D. OFFICIELLE !

LA SAGA DES ALIENS



18 CARTOZORDS A COLLECTIONNER POUR JOUER AVEC TES HEROS

L 9284 - 1 - 20,00 F

MENSUEL-AVRIL 1995

PARS A L'AVENTURE AVEC CARLOS

210 STICKERS A COLLECTIONNER

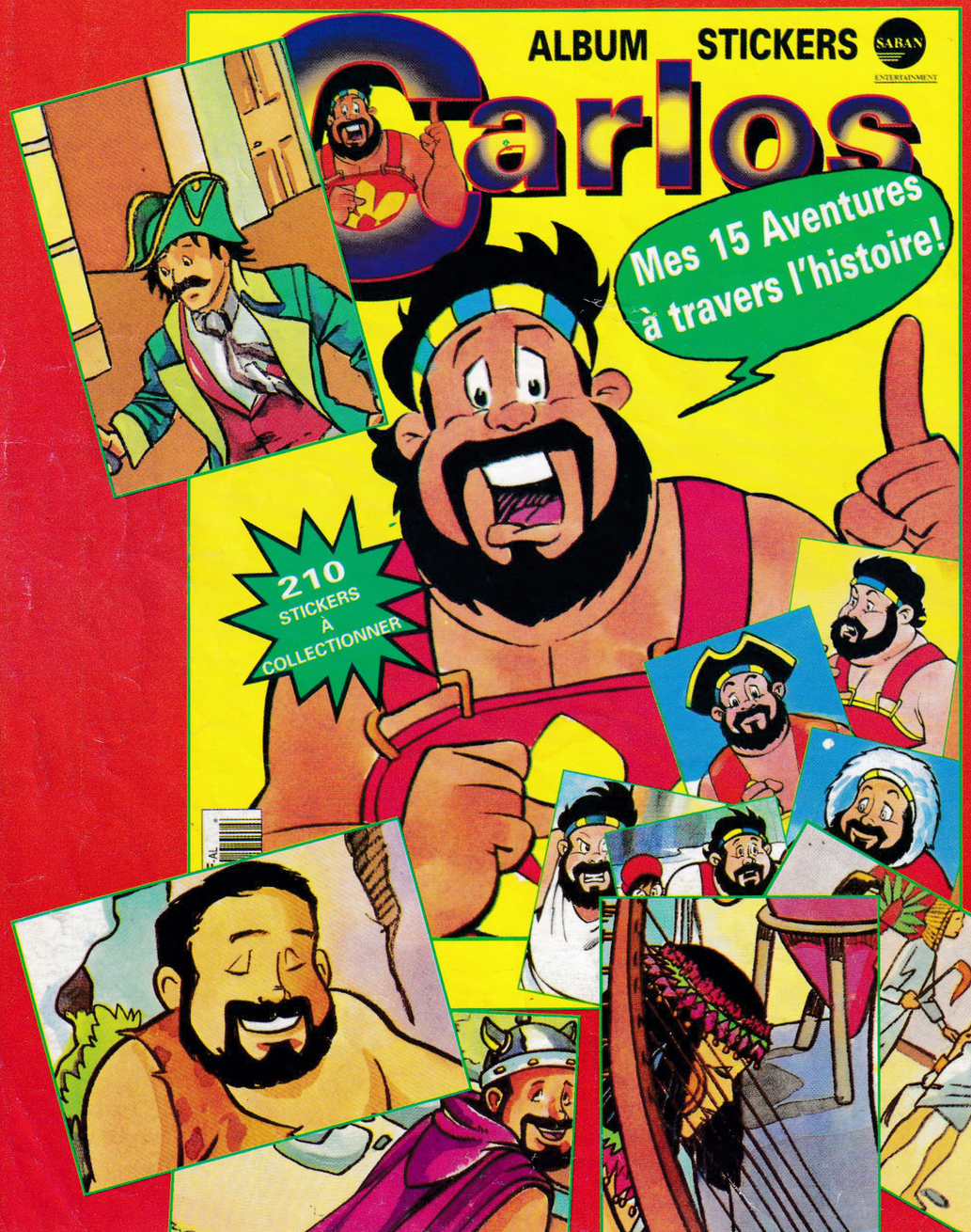

SABAN'S

POWER RANGERS



LA FABULEUSE PUISSANCE

La force du tyrannosaure, le courage du mammouth, la grâce du ptérodactyle, la sagesse du tricératops, l'agileté du tigre à dents de sabre... 5 garçons et filles californiens transformés par la puissance de Zordone, un être interdimensionnel, en 5 Power Rangers. Leur mission : sauver la Terre, tout simplement !

COMMENT TOUT A COMMENCÉ..... PAGE 2
RITA REPULSA, LA SAGA DES ALIENS..... PAGE 4
JASON, LE POUVOIR DU T. REX..... PAGE 6
B.D : FATALE DÉCOUVERTE..... PAGE 9
JEUX..... P.23,26, 42,44
FATALE DECOUVERTE (suite)..... PAGE 27
FICHE PTÉRODACTYLE..... PAGE 45
LE COURRIER D'ALPHA 5..... PAGE 47

POWER RANGERS. Edité par les éditions TOURNON-EGMONT 46, rue Broca 75005 Paris Tél : 43 36 32 00 Fax : 43 36 60 87.
Directeur de la publication : Henri-Claude Prigent. Rédacteur en chef : Patrick Manoukian. Conception maquette : Jean-Jacques Cartry.
Rédaction : Jean-Jacques Cartry, Isabelle Lorans. Maquette : Laurent Pignot. Coordination maquette : Frédérique Legros. Abonnement : Fiona Goodall.
Compo gravure : B2M. Commission paritaire en cours.

Toute reproduction , même partielle est interdite sans l'autorisation expresse de l'éditeur. Dépôt légal à parution. TM and ® 1995 Saban Entertainment Inc. and Saban International N.V. All rights reserved. Mighty Morphin Power Rangers TM and all logos, characters, names and distinctive likenesses thereof are trademarks of Saban Entertainment, Inc. and Saban International N.V. used with permisssion.

IL Y A DES MILLIONS D'ANNÉES

AVANT !

LA LÉGENDE DES POWER RANGERS





COMMENT TOUT A COMMENCÉ

Il était une fois, il y a des millions d'années, un bon extra-terrestre doté de pouvoirs fantastiques, nommé Zordone. Il était à peu de choses près du niveau bac + 5000. Il savait tout, comprenait tout, sauf Rita Répulsa, infâme créature plutôt mal intentionnée car elle ne pensait qu'à conquérir l'Univers. Zordone dut quitter ses chères études pour devenir le champion du bon droit et lutter contre la répulsive. Pendant plus de 2000 ans il la combattit. Pendant plus de 2000 ans elle recommença ses attaques sournoises de magicienne complètement dégénérée. Finalement, voyant qu'il ne pouvait la vaincre définitivement, Zordone proposa à Rita de jouer le sort de l'Univers à pile ou face. Elle accepta à condition que ce soit «pile le mal gagne, face le bien perd». Zordone refusa ce marché de dupes et le jeu se fit régulièrement. Rita perdit au premier



tour. Elle demanda une deuxième chance, puis une troisième... Zordone se fâcha. Il exila Rita et sa bande dans un cylindre de Zithium déposé au coeur des espaces infinis. Cela n'empêcha pas Rita de faire tomber Zordone dans un piège temporel. De plus, son cylindre de Zithium dériva par un fort courant galactique de force 476 jusqu'à la Lune. Il s'écrasa sur sa face cachée. Et alors... Les astronautes sont arrivés... Ils l'ont trouvé... Et c'est le début des aventures des Power Rangers telles qu'elles se présentent à la page fatale, la page 9.

LA SAGA DES ALIENS

RITA





C'EST SUPER BON D'ETRE SUPER MAUVAIS !
RITA REPULSA

REPULSA



IMPÉRATRICE DU MAL

Rita vue par Kimberly

Sorcière de l'espace elle est.
Mauvais caractère elle a.
Impératrice du mal tous azimuths elle est.
Rita Repulsa est son abominable nom.
Sa principale qualité est sa monstrueuse vanité. Quand elle ne passe pas son temps à tenter de détruire la Terre, elle enfourche sa bicyclette volante comme tout Extraterrestre qui se respecte.
Rita Répulsa montre alors son minois infernal à tous les passants de la Californie et de l'espace réunis. Méchante, teigneuse, ivre de vengeance matin, midi et soir, Rita aime dire que la vie est belle quand on est très méchant.

ABANDONNÉE PAR SES PARENTS SUR UN ASTÉROÏDE INCONNU

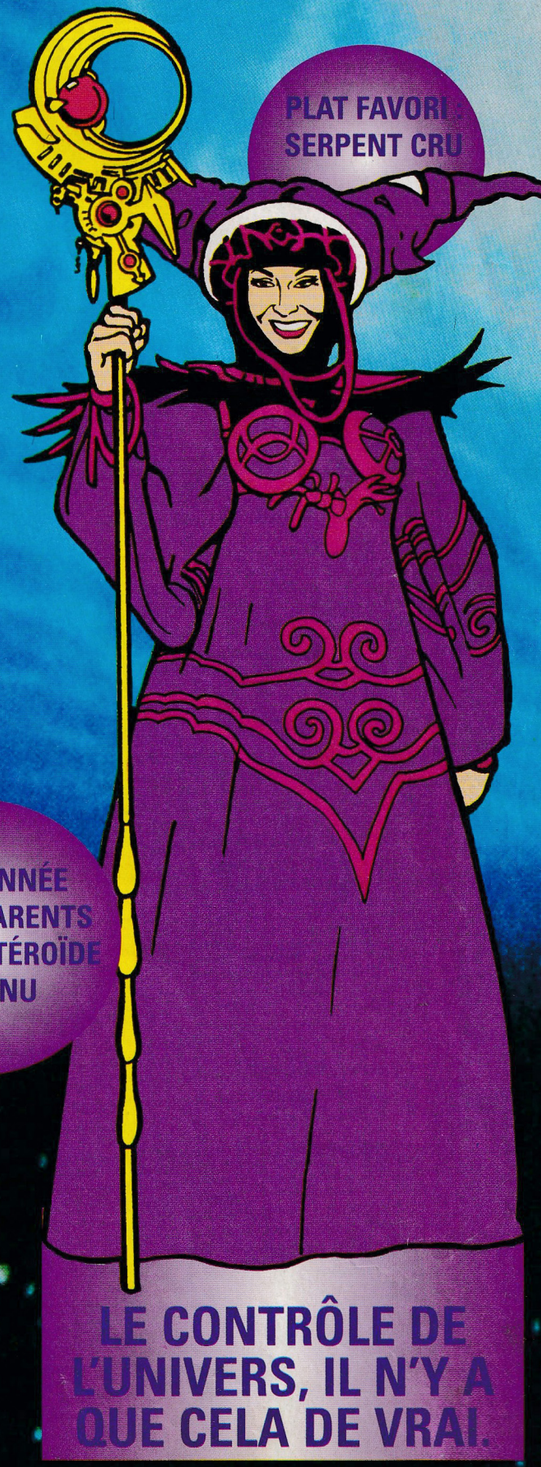

PLAT FAVORI SERPENT CRU

LE CONTRÔLE DE L'UNIVERS, IL N'Y A QUE CELA DE VRAI.

LE POUVOIR DU TYRANNOSAURE

JASON

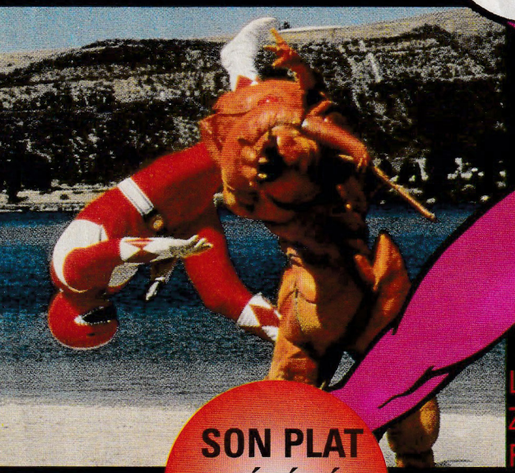

SON PLAT PRÉFÉRÉ : LE SUSHI

Le premier transmuté par Zordone et le leader des Power Rangers. Agé de 17 ans, il est ceinture noire de karaoké à moins que ce ne soit de karaté (ce qui est plus vraisemblable). Tout le temps qu'il ne passe pas à étudier, Jason le passe à s'entraîner, à découvrir de nouvelles prises, ou à en inventer. Sinon, il drague, comme les autres garçons de son âge. Quand il devient le Ranger rouge, ça bouge !

SON AMBITION : CHASSER RITA

Zordone l'a placé sous le signe du tyrannosaure, un animal super puissant avec beaucoup de mordant, et un peu renfermé, comme lui. Le Ranger rouge combat les aliens débiles de Rita avec la Power Sword, une épée bourrée d'énergie comme les petits déjeuners aux céréales cacaotés. Il porte l'insigne du T. Rex sur sa poitrine et conduit un Battle Bike turbo avec ABS, sans airbag, mais avec option lasers quand il n'est pas aux commandes du tyrannosaure ou mieux du Mégazord car c'est la place du chef.



LE TYRANNOSAURE

Véhicule de combat personnel, le tyrannosaure est doté de l'hydropropulsion ABS et de bras laser autodirectionnels assistés. Jason s'installe dans sa tête pour le piloter. Comme Jason est américain, son véhicule est à air conditionné. S'il était européen, cela aurait été en option. Le tyrannosaure se déplace sur deux grosses pattes avec freins, par contre pédalage à disques. Quand le combat devient très dur, le tyrannosaure s'assemble avec d'autres dinozords des Power Rangers pour devenir l'invincible Mégazord. Bien sûr, c'est alors Jason qui le commande.



LE PLUS REDOUTABLE DES DINOZORDS

LE POUVOIR DU TYRANNOSAURE

L'ACTEUR

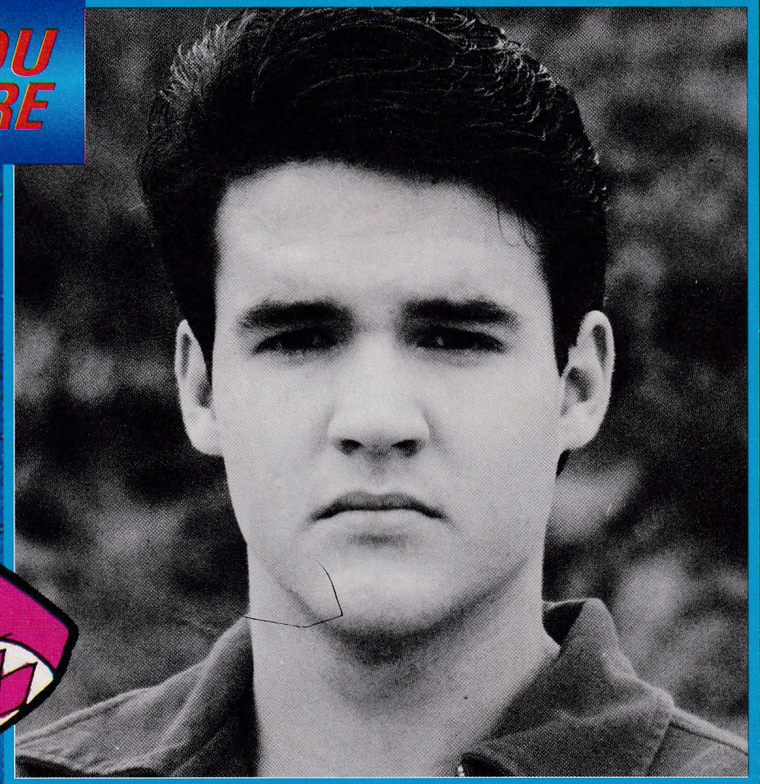



AUSTIN SAINT-JOHN

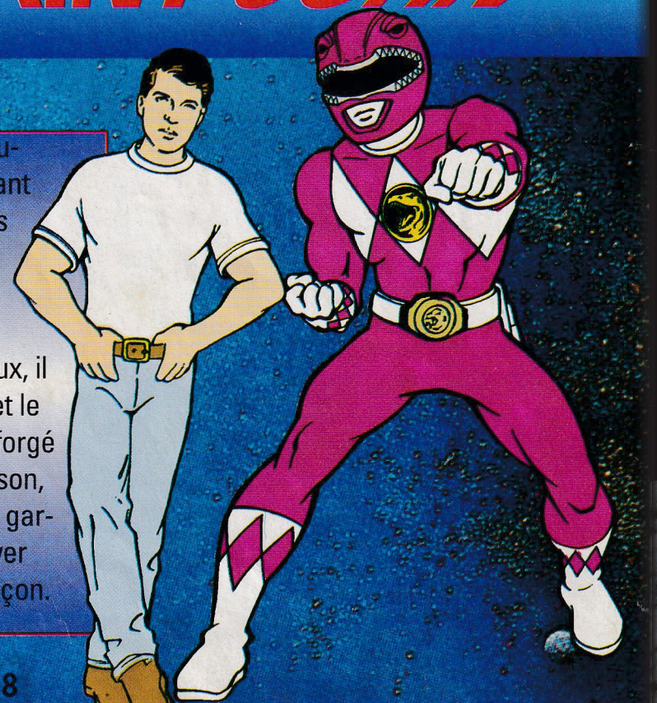

Né le 17 septembre 1974 à Roswel, Nouveau-Mexique, Austin a parcouru les States en suivant admiratif son marin de père. Il a étudié les arts martiaux avec lui dès l' âge de quatre ans. Le sport est son art de vivre. Il joue au foot, au baseball et adore les randonnées pédestres. Devenu un véritable maître dans les arts martiaux, il pratique le Tae Kwando, le Shenkito, le Judo et le Kenpo. L'effort physique et la voie du Budo ont forgé son caractère et son corps. Acteur, devenu Jason, Austin Saint-John dit qu'il y a dans chaque petit garçon un super héros qui sommeille. Avec Power Rangers, Austin a réalisé son rêve de petit garçon.

FATALE DÉCOUVERTE

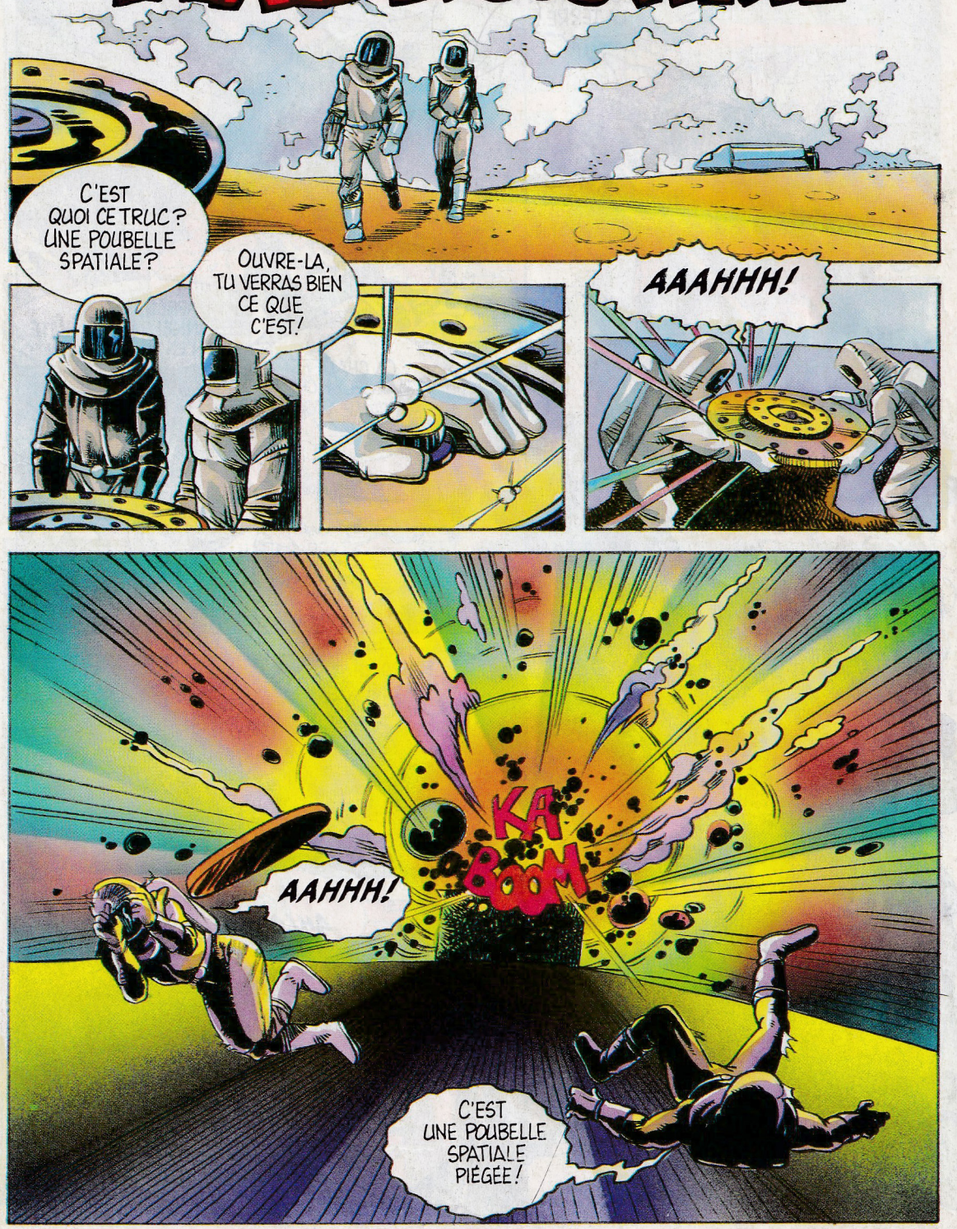

POUR VOUS REMERCIER, VOUS ALLEZ VOIR UN BEAU SPECTACLE: LA DESTRUCTION DE LA TERRE!

LIBRES, ENFIN LIBRES!

APRÈS TOUTES CES ANNÉES DE CAPTIVITÉ JE N'EN POUVAIS PLUS!

ÇA CHAUFFE MARCEL! FICHONS LE CAMP À TOUTE VITESSE!

POURQUOI M'APPELLES-TU MARCEL?

AH! AH! AH!

AU MÊME INSTANT– MAIS PLUS LOIN– DANS LA MAISON DES JEUNES ET DES ARTS-MARTIAUX...

BRAVO POUR LA FORME!

ET AUSSI POUR TOUS TES PROGRÈS!

MAIS IL T'EN RESTE À FAIRE!

ÇA TE DIRAIT DE RIGOLER UN BON COUP?

SUPER BONNE IDÉE!

ESSAIE DE BLOQUER ÇA, SI TU PEUX!

SALUT LES FILLES ! ON FAIT LA FÊTE ?

SÛREMENT PAS AVEC VOUS, LES MECS !

QUOI ? ON N'EST PAS ASSEZ BIEN POUR VOUS ? DITES-LE !

NON ! ALLEZ VOIR AILLEURS !

ON N'AIME PAS LES BÉCHEUSES !

C'EST PARTI POUR UN TOUR !

ZUNF

POUR LA FÊTE... ON REPASSERA PLUS TARD !

AH ! AH ! AH ! ILS SONT KO !

TU T'ES ENFIN DÉCIDÉ ! ALORS, PRÊT POUR LA PREMIÈRE LEÇON, MEC ?

CE N'EST PAS DIFFICILE, TU FAIS COMME MOI !

JE VAIS ESSAYER !

COMME ÇA, C'EST BIEN ? JE ME SENS UN PEU EMBARRASSÉ !...

UNE FOIS SA LIBERTÉ RETROUVÉE, RITA REPULSA N'A QU'UNE IDÉE: RECOMMENCER LE COMBAT. COMME D'HABITUDE, ELLE VEUT DÉTRUIRE LA TERRE. ÇA PEUT MARCHER!

MOULE-MOI UN PAQUET DE PATROUILLEURS!

OUI, MON INCOMPARABLE MAÎTRESSE, JE SUIS À VOS ORDRES! TOUT DE SUITE!

ALLEZ, PLUS VITE QUE ÇA!

LES PATROUILLEURS SONT LES FIDÈLES SOLDATS DE BOUE RENDUS VIVANTS PAR LE MONSTROMATIC!

RÉDUISEZ-MOI EN MIETTES CES CINQ MORVEUX QUI VEULENT À TOUT PRIX M'EMPÊCHER...

...DE FAIRE TRIOMPHER LE MAL SUR CE MACHIN!

À UN CERTAIN NOMBRE D'ANNÉES-LUMIÈRE, QUELQU'UN OBSERVE TOUT CE CIRQUE...

IL FAUT AGIR VITE! ET AUSSI BIEN! RITA S'EST ENCORE LIBÉRÉE!

SI MES CIRCUITS ÉTAIENT PLUS JEUNES, JE...

TÉLÉPORTE PLUTÔT LES CINQ JEUNES HUMAINS COURAGEUX!

À LA MAISON DES JEUNES ET DU KARATÉ RÉUNIS, UNE GRAVE DÉCISION VA ÊTRE PRISE PAR QUELQU'UN...

ALORS LES COPAINS... QUI PAYE LA TOURNÉE DE SODA?

UN TREMBLEMENT DE TERRE!

SERVEZ-VOUS!

RRRRRUMBLE

ILYA TROP DE BRUTALITÉ DANS CETTE M.J.C..!

QUE SE PASSE-T-IL? NOUS SOMMES PARALYSÉS!

WHOOSH

FSHHHHH

À LA VITESSE DE LA LUMIÈRE, LES CINQ AMIS SONT AUSSITÔT PROPULSÉS VERS LA BASE...

SALUT! VOUS AVEZ FAIT BON VOYAGE?

PAS TROP BOUSCULÉS LES MECS?

QU'EST-CE QUE C'EST QUE TOUT CE BAZAR?

SALUT À VOUS AUSSI! JE SERAI BREF, VOTRE PLANÈTE A ÉTÉ ATTAQUÉE! VOUS ÊTES ICI POUR LA SAUVER! REGARDEZ CETTE SPHÈRE!

C'EST UNE SORCIÈRE, ELLE S'APPELLE RITA, ELLE EST FOLDINGUE ET ELLE S'EST MIS EN TÊTE D'ANÉANTIR LA TERRE!...

ELLE COMMANDE UNE ARMÉE DE SOLDATS DE BOUE!

VOICI VOS CEINTURONS SPÉCIAUX. LEUR BOUCLE EST LE SYMBOLE DE VOTRE POUVOIR!

SUPER, ET C'EST DÉTACHABLE!

C'EST BIEN, MAIS QUI NOUS DIT QUE ÇA MARCHE?

CES BOUCLES SONT DES TRANSMUTATEURS. LEVEZ-LES VERS LE CIEL EN INVOQUANT VOS DINOSAURES PERSONNELS!

...ET VOUS VOUS TRANSMUTEREZ DANS LA JOIE EN UNE FORCE PRODIGIEUSE! VOUS DEVIENDREZ LES POWER RANGERS!

ET SI ON N'EST PAS D'ACCORD?

LAISSE... IL A L'AIR DE SAVOIR DE QUOI IL PARLE!

JASON, TU ES TRÈS FORT ET COURAGEUX. TU COMMANDERAS LE TYRANNOSAURE!

KIMBERLY, SI PETITE, SI GRACIEUSE, À TOI LE PTÉRODACTYLE!

BILLY, PATIENT ET SAGE, À TOI LE TRICÉRATOPS!

ZACK, HABILE ET COURAGEUX, À TOI LE MAMMOUTH!

ET TRINI, AGILE ET SANS PEUR TU COMMANDERAS LE SMILODON!

LES CINQ ZORDS TRAVAILLENT ENSEMBLE, COMME VOUS. SI VOUS AVEZ BESOIN D'AIDE, APPELEZ-LES!

ILS S'ASSEMBLERONT POUR FORMER LE PUISSANT ET INVINCIBLE **MÉGAZORD!**

ET AVEC LES OREILLES, QUE FONT-ILS?



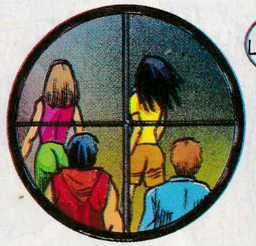



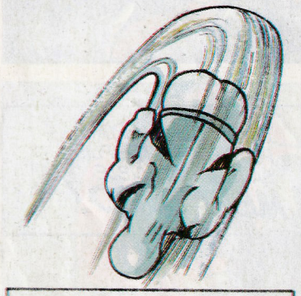

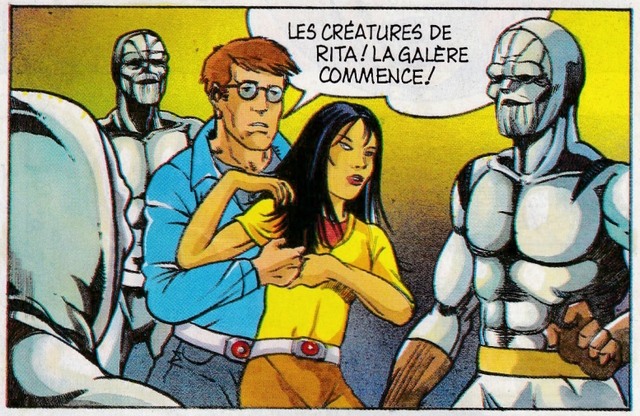

LE MONSTROMATIC ENVOIE UNE MULTITUDE DE PATROUILLEURS POUR ÉCRASER LES POWER RANGERS!

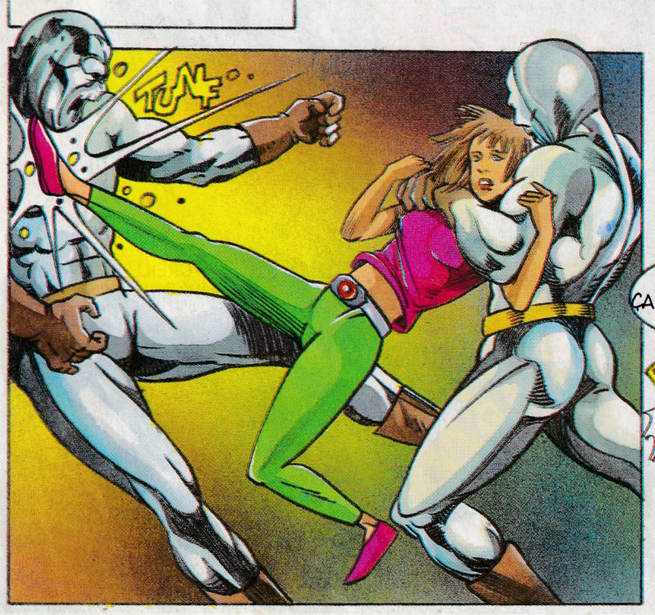



SUITE PAGE 27

FATALE DÉCOUVERTE (SUITE DE LA PAGE 22)

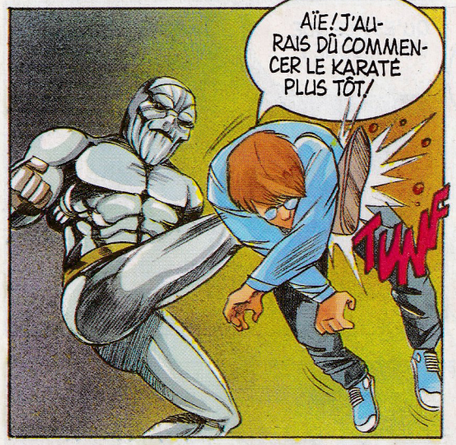

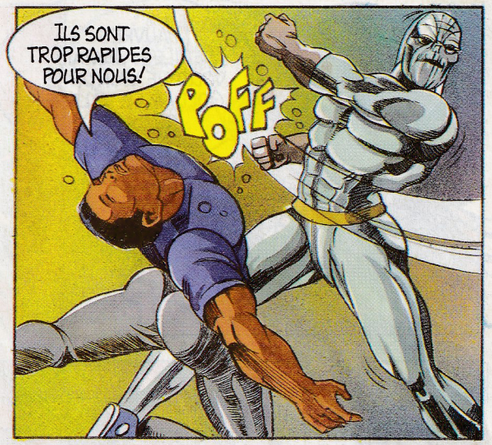



LES PATROUILLEURS NE SENTENT PAS LES COUPS. ILS SONT AGILES ET EN PLUS, ILS FRAPPENT FORT!

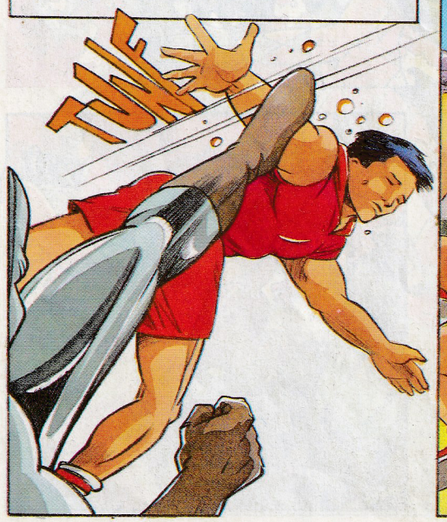




PAUVRES DÉBILES! JAMAIS VOUS NE VAINCREZ GOLDAR LE VALEUREUX!
QU'EST-CE QUE L'ON RISQUE?
JE SUIS D'ACCORD AVEC LUI! ON DOIT ESSAYER!
SOCK
SOCK
STUNF


TUNF
STUNF
ÇA MARCHE VRAIMENT TRÈS BIEN!
WIIZZZ!
SOCK
PRENDS ÇA, VIEUX BIGORNEAU!
STUNF
AVEC LES COMPLIMENTS DE ZORDONE!
STUNF
SOCK

LA PUISSANCE DES CINQ COMPAGNONS EST MULTIPLIÉE PAR MILLE ! (AU MOINS !)

SOCK-!

TU PEUX EN ENVOYER D'AUTRES, SORCIÈRE !

POW

C'EST LA DERNIÈRE PATROUILLE !

TUNF

SOCK

IL NE RESTE BIENTÔT PLUS QUE DEUX PATROUILLEURS QUE GOLDAR EMPÊCHE DE FUIR...

ATTENTION, LES DENTS !

ÇA VA ÊTRE LE TOUR DU CLOWN DORÉ !

SOCK

SOCK

WHOOSH

LA MAGIE DE RITA TRANSFORME GOLDAR EN GÉANT. LES POWER RANGERS N'ONT QU'UNE SOLUTION POUR LE VAINCRE...

PRÊT À L'ACTION, MÉGAZORD !

ZWISS!

LES FORMIDABLES DINOZORDS COMMENCENT LEURS PRODIGIEUX ASSEMBLAGES !

KLI NG!

CRAAAAC !

PROCESSUS DE RÉUNIFICATION ENCLANCHÉ !

JASON ENTRE DANS LA TÊTE DU TYRANNOSAURE POUR PRENDRE LE COMMANDEMENT...

LES CINQ COMPAGNONS SAVENT IMMEDIATEMENT MANŒUVRER LA FORMIDABLE MACHINE QU'ILS DIRIGENT POUR LA PREMIÈRE FOIS !

MAMMOUTH PRÊT/ TRICÉRATOPS PRÊT !

PTÉRODACTYLE PRÊT ! SMILODON PRÊT !



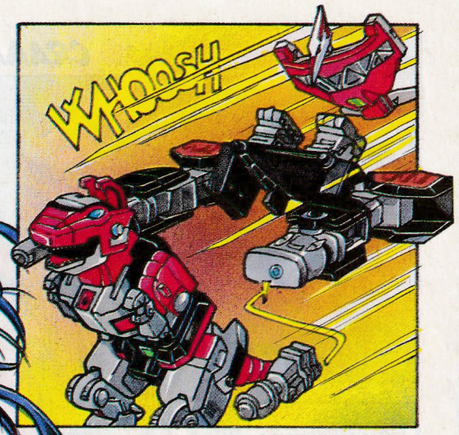

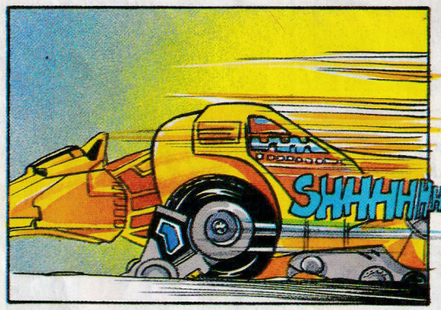

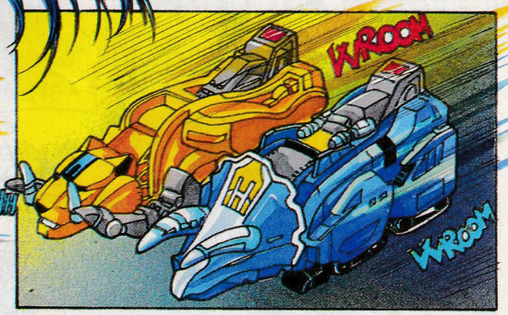

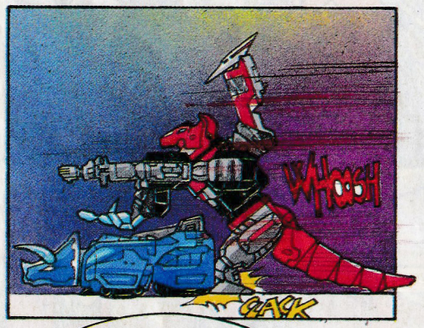

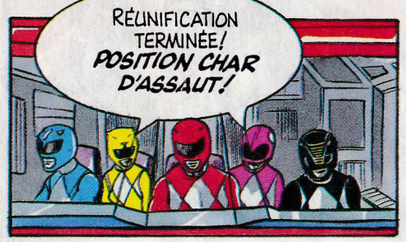





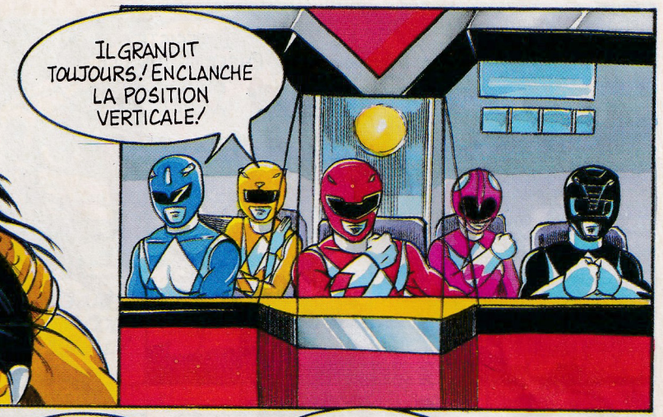



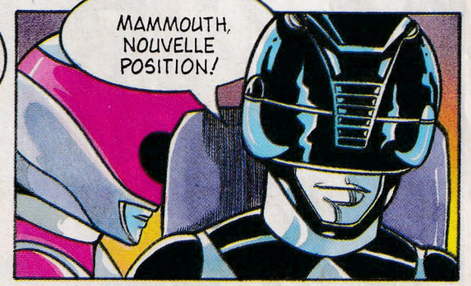

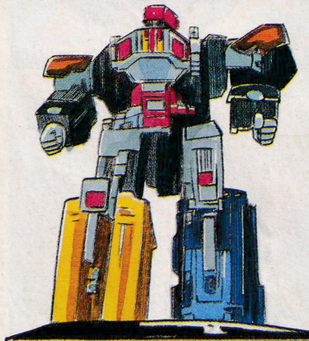

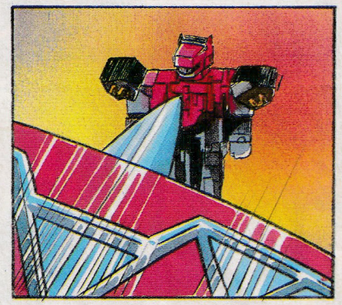

LES CINQ DINOZORDS PRENNENT LEURS NOUVEAUX EMPLACEMENTS POUR FORMER LE PUISSANT DX MÉGAZORD, ROBOT QUASIMENT INVINCIBLE DES POWER RANGERS!

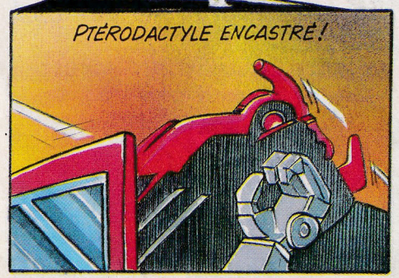

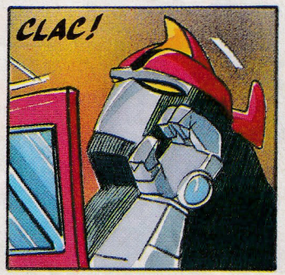



IL RÉSISTE! ENCLANCHONS LE BOUCLIER MAGNÉTIQUE!

ÉLECTRO-RATÉ!

STUNF

CHOC EN MÉGA RETOUR!

BOOM

MÉGA BEURK!

KA BOOM

KA BOOM

KAGRASH

GARE AU COUP FATAL!

TOUTE LA PUISSANCE DU MÉGAZORD EST DANS LE COUP!

STUNF

CRASH!

PENDANT D'INTERMINABLES NANOSECONDES ÇA PLANE POUR GOLDAR. IL A ENCAISSÉ MAIS PAS DU TOUT APPRÉCIÉ!

MÊME PAS MAL!

WHOOSH!

IL FUIT COMME UN LÂCHE! RITA VA LUI PASSER UN SAVON!

RITA, TU ES NULLE!

C'EST TRÈS BIEN, MAIS LE MASQUE, ÇA ME DÉCOIFFE!

CE N'EST PAS QUE L'ON S'ENNUIE, MAIS ON A UN COUR DANS UNE HEURE!

J'AI AUSSI UNE ÉPREUVE DE SKA À PASSER CE SOIR!

SI CE N'EST PAS TROP VOUS DEMANDER, FAITES-NOUS RENTRER À LA MAISON!

VOUS ÊTES DÉSORMAIS LES SEULS SAUVEURS DE L'HUMANITÉ, BANDE DE NAZES! *LA TERRE A BESOIN DE VOUS!*



FIN DE L'EPISODE

ALIENS



Quand un alien pique du nez, ce nest pas pour dormir ! Et quand il pique des mains, il ne mange que des brochettes. Cela ne fait pas très sérieux pour un monstre qui se doit d'être effrayant !



ALIENS

Pas très frais l'alien ! Rita s'est encore faite avoir en l'achetant au rayon des aliens surgelés du supermarché de l'hypergalaxie. Elle n'a pas vu qu'il avait dépassé la date limite de vente. Une bonne dégelée lui redonnera bonne mine. Les Power Rangers s'en chargeront !



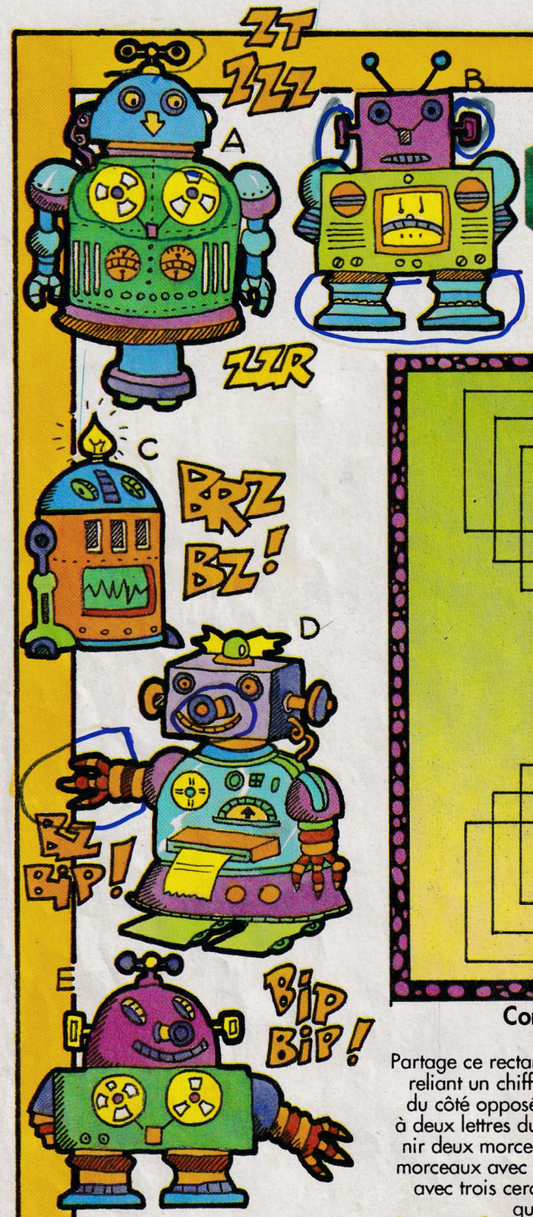

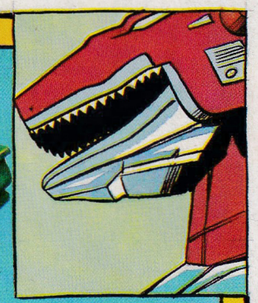

Le robot E est composé d'éléments pris aux autres robots. Retrouve-les.

Combien y a-t-il de carrés ?

Partage ce rectangle en traçant trois lignes reliant un chiffre d'un côté à un chiffre du côté opposé et deux lettres d'un côté à deux lettres du côté opposé, afin d'obtenir deux morceaux avec un cercle, deux morceaux avec deux cercles, un morceau avec trois cercles et un morceau avec quatre cercles.

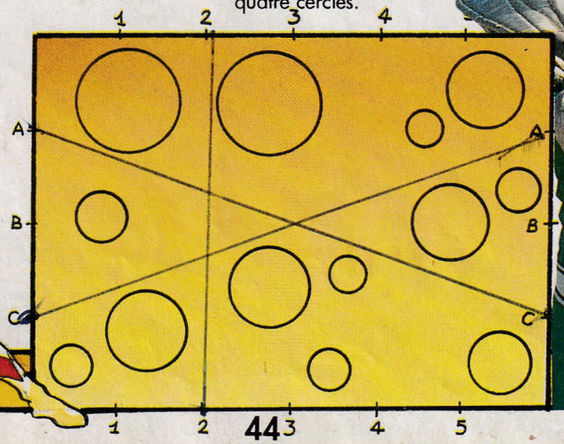

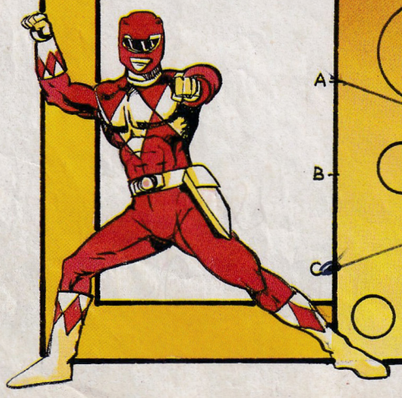



SOLUTIONS PAGE 47

LES MACHINES DU POUVOIR

PTERO DACTYLE

Engin personnel de Kimberly, le Ptérodactyle est l'engin volant des Power Rangers. Confortablement intallée dans son crâne, Kimberly le pilote avec dextérité. Il est équipé de réacteurs protoniques tout temps et de canons laser à pompe. Le Ptérodactyle vole dans l'espace insondable, l'hyper espace mystérieux et la Californie profonde. Il prend place dans la poitrine du Mégazord pour combattre les aliens d'outre-espace avec ses amis.

CA PLANE POUR LUI !

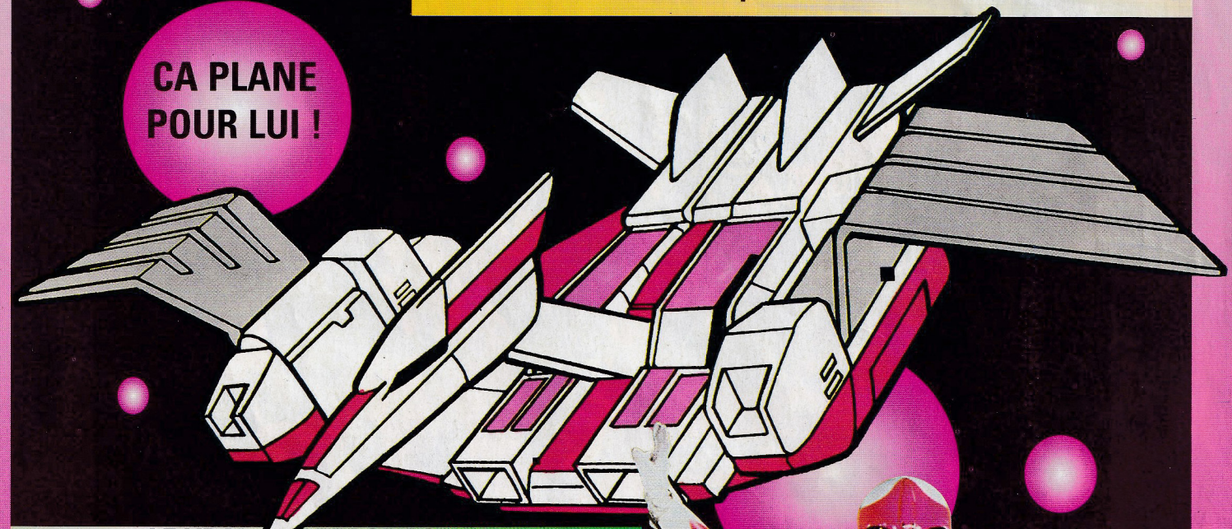

LE VRAI PTERODACTYLE

Cet adorable reptile volant, vivant il y a 70 millions d'années, a servi de modèle pour le tyrannosaure. Son envergure était de 7 mètres, mais son corps n'avait que la taille d'un gros dindon. Il ne pesait que 20 kg. Le ptérodactyle se nourrissait de poissons frais. Il évitait les poissons pannés qui d'ailleurs n'existaient pas. Il pêchait en planant au dessus de la mer, comme un cormoran mais avec des dents en plus.





ABONNEMENT



Je désire m'abonner au journal Power Rangers :
pour 6 mois à 99F soit 1 numéro gratuit. 20F de réduction.
pour 12 mois à 180F soit 3 numéros gratuits. 60 F de réduction.

Nom :---------- **Prénom :**---------- **Age :**----------

Code :---------- **Ville :**----------

A RETOURNER A :
Editions Tournon-Egmont/Power Rangers-30 rue Grande Maison 44119 TREILLIERES

QUAND IL NE S'EMMELE PAS LES CIRCUITS ALPHA 5 REPOND

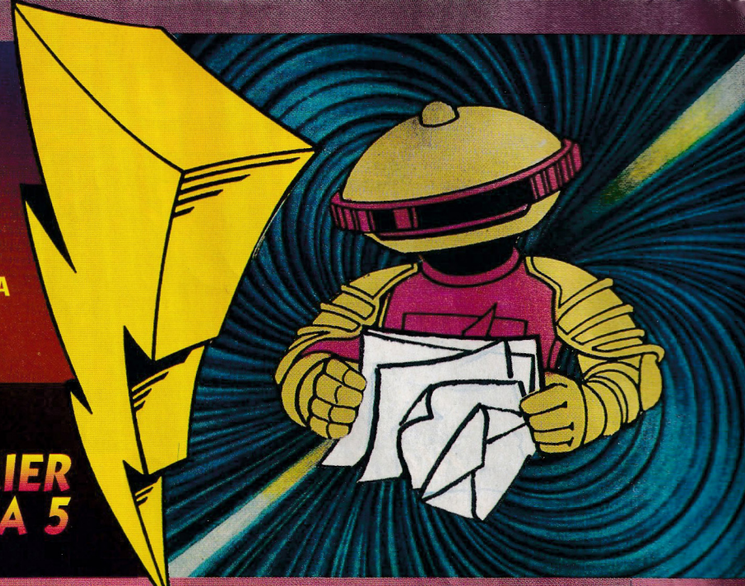

LE COURRIER D'ALPHA 5

Je veux devenir alien. Quelles sont les études que je dois faire ?
Julien de Pau.

Rita prend tous ceux qu'elle trouve.
Les études sont donc nulles. D'ailleurs cela se voit ! Attention : c'est dur, il y a des coups à recevoir autant qu'à donner. Bonne chance.

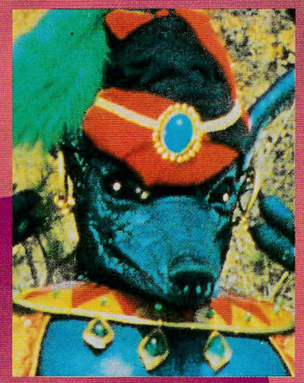

Les aliens sont-ils des gens sérieux ?
Albert de Nice.

Quand on voit leur tête on peut se le demander ! Méchants, bêtes, sournois et aimant la techno-music, ils ont tout pour plaire.
Sérieux, non, certainement pas sauf quand Rita les y oblige en criant très fort. Mon détecteur d'intelligence révèle un niveau intellectuel très bas chez eux, ce qui les empêche de détruire sérieusement la planète.

Kimberly est-elle la seule à faire le ménage des Power Rangers ?
La lectrice indignée de Gourin.

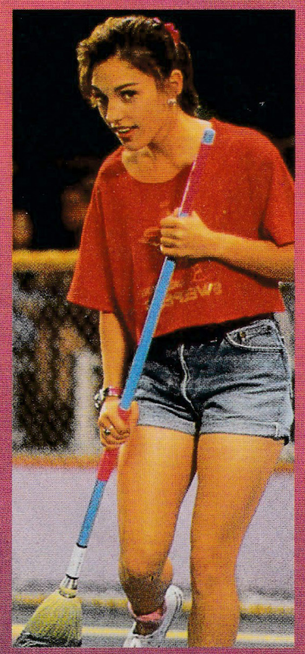

Tu te trompes beaucoup lectrice indignée.
Kimberly ne fait pas le ménage, elle joue à une variante du curling pratiquée avec un balai et une balle. L'esprit d'équipe est très fort chez les Power Rangers. Ils font tous le ménage, même les garçons. La preuve : voici Billy avec son

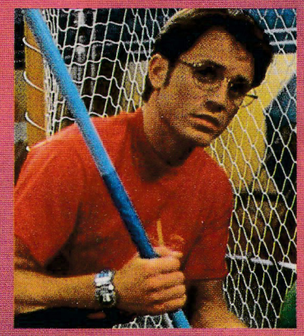

balai de sport. Tu vois, il n'est pas réservé aux seules filles des Power Rangers.

Alpha 5 a-t-il des puces ?
Marie-Hélène de Strasbourg.

Non. Seulement des puces électroniques. Et il se lave les circuits tous les jours.

Pourquoi Zordone est-il en tube ?
Marcel de Béthune.
Zordone est tombé la tête la première dans le piège temporel de Rita. Depuis il ne peut apparaître qu'en tube aquarium appelé éprouvette interdimensionnelle de calibre 357 double. Il en sortira sûrement un jour, quand il aura trouvé comment marche le machin-piège diabolique de la répulsive.

Pourquoi Alpha 5 se casse-t-il la figure tout le temps ?
Cédric de Paris.

Essaie donc de marcher avec des semelles en tôle bien lisses !

REPONSES DES JEUX

PAGE 23
TOTAL : 152
PLANETES : Vénus, Mercure, Terre, Saturne, Uranus, Neptune, Pluton.

PAGE 26
ZODIAQUE : la vache
CHIFFRE : A : 14
B : 160
SOMME : 12
PAGE 44
157 CARRES

PAGE 42

				N					
				O					
K				D	R	O	Z	A	G	E	M
I				R					
M				O				R	
B	I	L	L	Y	Z		T	R	A	N	G
E							R		
R							I		
L		J	A	S	O	N	N	I	
Y									

PAGE 46

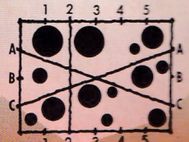

PROCHAIN NUMERO

BILLY

JASON

ZACK

NOUVEAU

NOUVEAU

POWER RANGERS

POWER RANGERS

N°2

20 F

EXCLUSIF
LA B.D. OFFICIELLE

LA BANDE A RITA

18 CARTOZORDS A COLLECTIONNER POUR JOUER AVEC TES HEROS

TRINI

KIMBERLY

DÈS LE 7 AVRIL

EN VENTE CHEZ TOUS LES MARCHANDS DE JOURNOZORDS

WF

LE SEUL ET UNIQUE MENSUEL OFFICIEL

WF

SUPERSTARS DU CATCH



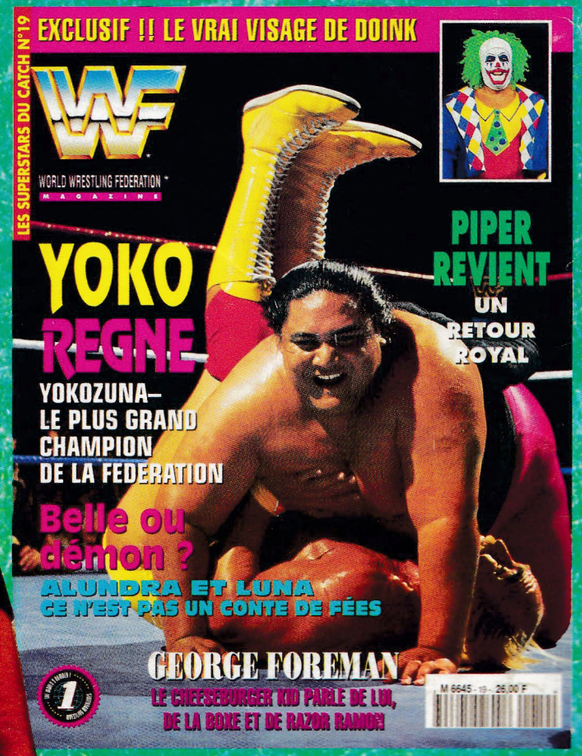

EN VENTE PARTOUT

SAUVAGE !

ILS SE BATTENT DANS UNE CAGE

HORS SERIE N°7. HORS SERIE N°7. HORS SERIE N°7.

ATTENTION ! *CE MAGAZINE CONTIENT DES REPORTAGES SUR DES COMBATS D'UNE VIOLENCE SPECTACULAIRE. SI VOUS ETES TROP EMOTIF NE LE LISEZ PAS.*



EN VENTE CHEZ TON MARCHAND DE JOURNAUX