POWER RANGERS

POWER RANGERS

SABAN'S

18 NOUVELLES CARTES POUR TON GRAND JEU DES POWER RANGERS

N°3
MENSUEL
20 F
Belgique 146 FB
Suisse 6,10 FS
Canada 7,75 $
Antilles/Guyane 24 FF
Réunion 24 FF

RITA, JASON, TRINI, ZACK, BILLY, KIMBERLY, ET TOUS TES ALIENS PRÉFÉRÉS !



TOUT SUR LA NOUVELLE FOLIE DES MANGAS

L 9284 - 3 - 20,00 F-
MENSUEL-JUIN 1995

NOUVEAU
POWER RANGERS POCHE

POWER RANGERS

N°1

TRIMESTRIEL
20 F

POWER RANGERS
POCHE



TOUT B.D.

LEUR PREMIÈRE AVENTURE : GRAND RÉCIT COMPLET

100 PAGES
20 F SEULEMENT !

UNE GRANDE HISTOIRE COMPLÈTE !
EN VENTE DÈS LE 15 JUIN

POWER RANGERS

EDITIONS
TOURNON-EGMONT
46, rue Broca 75005 Paris
TÉL : 43 36 32 00
FAX : 43 36 60 87

DIRECTEUR
DE LA PUBLICATION
Henri-Claude Prigent

RÉDACTEUR EN CHEF
Patrick Manoukian

SECRÉTAIRE
DE RÉDACTION
Dominique Hascoët

COMITÉ DE RÉDACTION
Henri-Claude Prigent
Peter Rutishauser
Pia S. Knudsen

RÉDACTION
Jean-Jacques Cartry
Isabelle Lorans

COORDINATION
DE LA MAQUETTE
Frédérique Legros

MAQUETTE
Jean-Jacques Cartry
Laurent Pignot

DIRECTRICE
DU MARKETING
Pia S. Knudsen

Compogravure : GYA
Publicité au journal.
Imprimé dans la CEE.

Tous droits réservés.
Loi n° 49956 du 16/07/49 sur les publications destinées à la jeunesse.
Dépôt légal à parution.
Commission paritaire en cours.
Toute reproduction, même partielle, est interdite sans l'autorisation expresse de l'éditeur.
TM and ® 1995 Sában Entertainment Inc. and Saban International N.V. All rights reserved. Mighty Morphin Power Rangers TM and all logos, characters, names and distinctive likenesses thereof Saban Entertainment Inc. and Saban International N. V. used with permission.

SOMMAIRE



Toujours plus nombreux, les aliens de Rita, l'infâme sorcière spaciale saccagent la terre. Leur monstrueuse mission : tout détruire du sol au plafond ! Pour les arrêter : cinq Power Rangers courageux et unis, soutenus par l'incoyable puissance de Zordone.



4. LA SAGA DES ZORDS.
6. TRINI, LE RANGER JAUNE.
9. B.D : SEUL, CONTRE RITA.
25. JEUX.
26. POSTER : JASON.
27 18 CARTOZORDS A JOUER.
55. ALIENS.
34. BD : LA SUITE
45. Y'A BON MANGA MANIA
50. DINOZORDS :
LE TRICERATOPS
52. COURRIER D'ALPHA 5

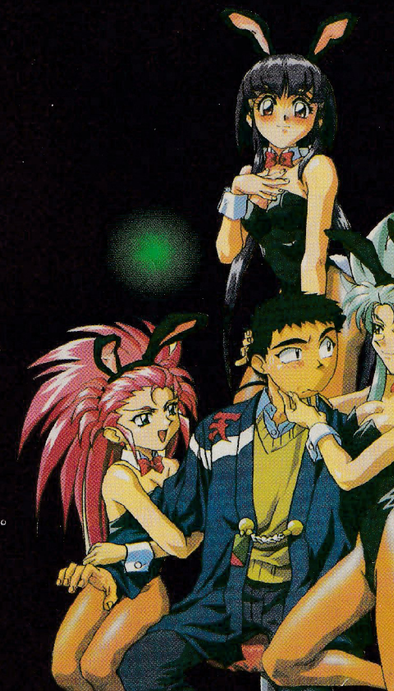

LA SAGA DES ZORDS

"Attention aux aliens dingues ! La fabuleuse puissance des zords va bientôt intervenir !"

ILS S'ASSEMBLENT POUR VAINCRE !

ULTRAZORD : 2472 TONNES. RIEN NE LUI RÉSISTE !

LA FABULEUSE PUISSANCE

Les bandes de monstres pourris créés par Rita la sorcière envahissent la Terre. Pour les stopper, Zordone, le génie d'outre-espace a créé les Power Rangers. Il leur a donné des costumes neufs et des armes. C'est la première transmutation qui fait apparaître leurs cinq dinozords familiers. Ces dinozords sont efficaces et connaissent bien leur travail de machines de combats. Quand les aliens sont trop nombreux ou deviennent trop grands, les Powers Rangers appellent les Zords des supertransmutations. Ces machines mégasuperextrapuissantes sont issues de l'assemblage de différents Zords. La troisième transmutation crée le Mégazord, composé des cinq dinozords de base. Ce robot géant est équipé d'une épée du pouvoir taille maousscosto, de lasers multidirectionnels et d'un bouclier mammouth increvable. Et si cela ne suffit pas, les Power Rangers passent à la quatrième transmutation. Le Dragonzord s'assemble au Mégazord, lui apportant ses lance-missiles, sa foreuse portative laser, ses canons dactyles et son regard charmeur laser ! Et si cela ne suffit toujours pas, le gigantesque transporteur des zords, Titanos, avec sa queue canon, s'ajoute aux deux premiers. L'invincible Ultrazord est alors mis en marche. Rien ne lui résiste. Le Pouvoir des Zords est toujours le plus fort !

SON REGARD LASER FAIT MOUCHE SANS LOUCHER !

BAN DAI

MÉGA DRAGONZORD : 1822 TONNES DE MÉGADÉGÂTS !

BAN DAI

CANONS TONNERRE, ALIENS PAR TERRE !

ILS ONT TOUS LA SUPER PROPULSION ASSISTÉE !

PROCHAINEMENT : TOUT SUR LA SAGA DES ARMES DU POUVOIR

LE POUVOIR DU TIGRE A DENTS DE SABRE

TRINI

PRUDENTE ET CASSE-COU !

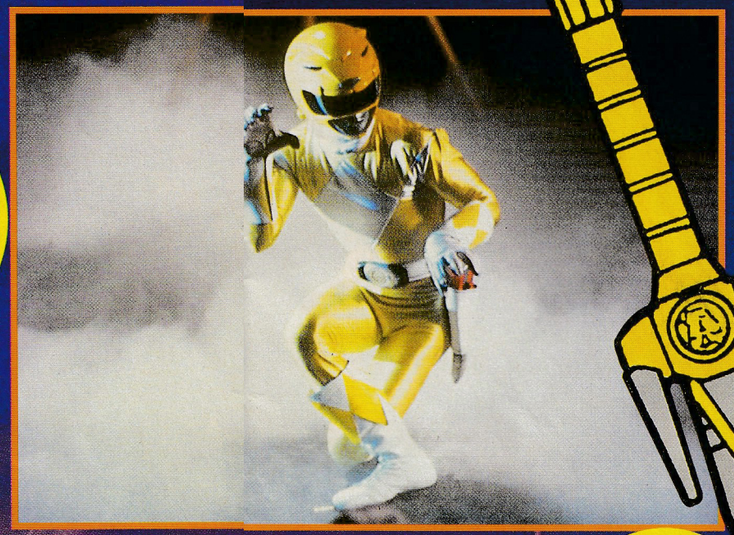

Trini est une artiste aux mains brillantes et à l'âme pacifique se plaît à dire Zordone à qui veut bien l'écouter. Elle n'a que 16 ans et il faut voir comme elle assomme tous les hommes (qui l'importunent) car c'est une championne de karaté. La pratique des arts martiaux est pour elle autant spirituelle que physique. Il est vrai que les coups, cela fait aussi mal à la tête ! Le Ranger jaune est très difficile à mettre en colère. Mais quand elle doit se battre, son efficacité est aussi redoutable que celle de Jason. Trini est née à Houston, au Texas. A l'école elle est souvent seule avec un livre de philo ou de géométrie. Et pourtant, c'est dur de lire un livre, comme beaucoup ont pu le constater à leurs dépens. Ca aussi ça fait mal à la tête ! Trini est donc très courageuse. Et en plus, c'est une championne de gym. Et en plus (bis) elle est mal dans sa peau et recherche les embûches pour prendre de l'assurance dans la vie. Avec Rita, elle est servie !



SES ARMES : LES DINO-DAGUES



LE TIGRE A DENTS DE SABRE

C'est le droïde de Trini. Avec ses petites mains brillantes, elle le conduit avec maestria. Et pourtant, un tigre à dents de sabre ne se conduit pas comme une mob. Il suffit de se mettre deux sabres dans la bouche pour comprendre la difficulté. (Les poignées dans la bouche, pas les lames, ami lecteur soucieux de vérifications mais imprudent). Ce droïde blindé est capable de faire des bonds gigantesques grâce à son corps agile comme celui du smilodon préhistorique. Comme lui, ses dents de sabre sont mortelles. Il s'assemble avec les autres droïdes des Power Rangers pour former le surméga puissant DX MÉGAZORD. Il est sa jambe droite. Avec lui, le surmégacostomaouss puissant DX MÉGAZORD part toujours du bon pied !

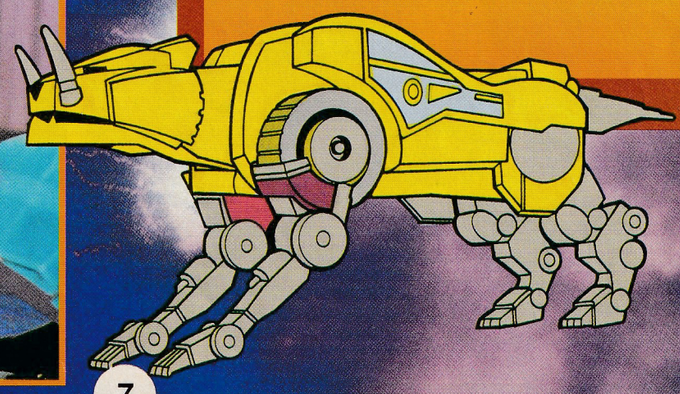

SON PLAT PRÉFÉRÉ : LES CHILI DOGS

ZEN ET KARATÉ SONT SA TASSE DE THÉ

LE POUVOIR DU TIGRE A DENTS DE SABRE

L'ACTRICE



TRINI

THUY TRANG



Elle est née au Vietnam le 14 décembre 1973. En 1980, fuyant la guerre, ses parents l'ont emmenée avec ses deux frères et sa soeur aux U.S.A. Elle a fait ses études à la Banning High School de Los Angeles où elle obtint de brillants résultats, ainsi qu'à l'université d'Irvine, en Californie, section Civil Engineering. A l'université, bien qu'élégante, elle préfère passer son temps libre à s'occuper des relations publiques plutôt qu'à s'occuper de ses tresses.C'est à Irvine que Thuy fut découverte et engagée comme actrice des Power Rangers. Jouer Trini est pour elle un plaisir sans cesse renouvelé. Mais elle ne délaisse pas pour autant ses études qui sont la chose la plus importante pour elle. Thuy pratique le tennis, le jogging et lit surtout des romans.

SEUL CONTRE RITA

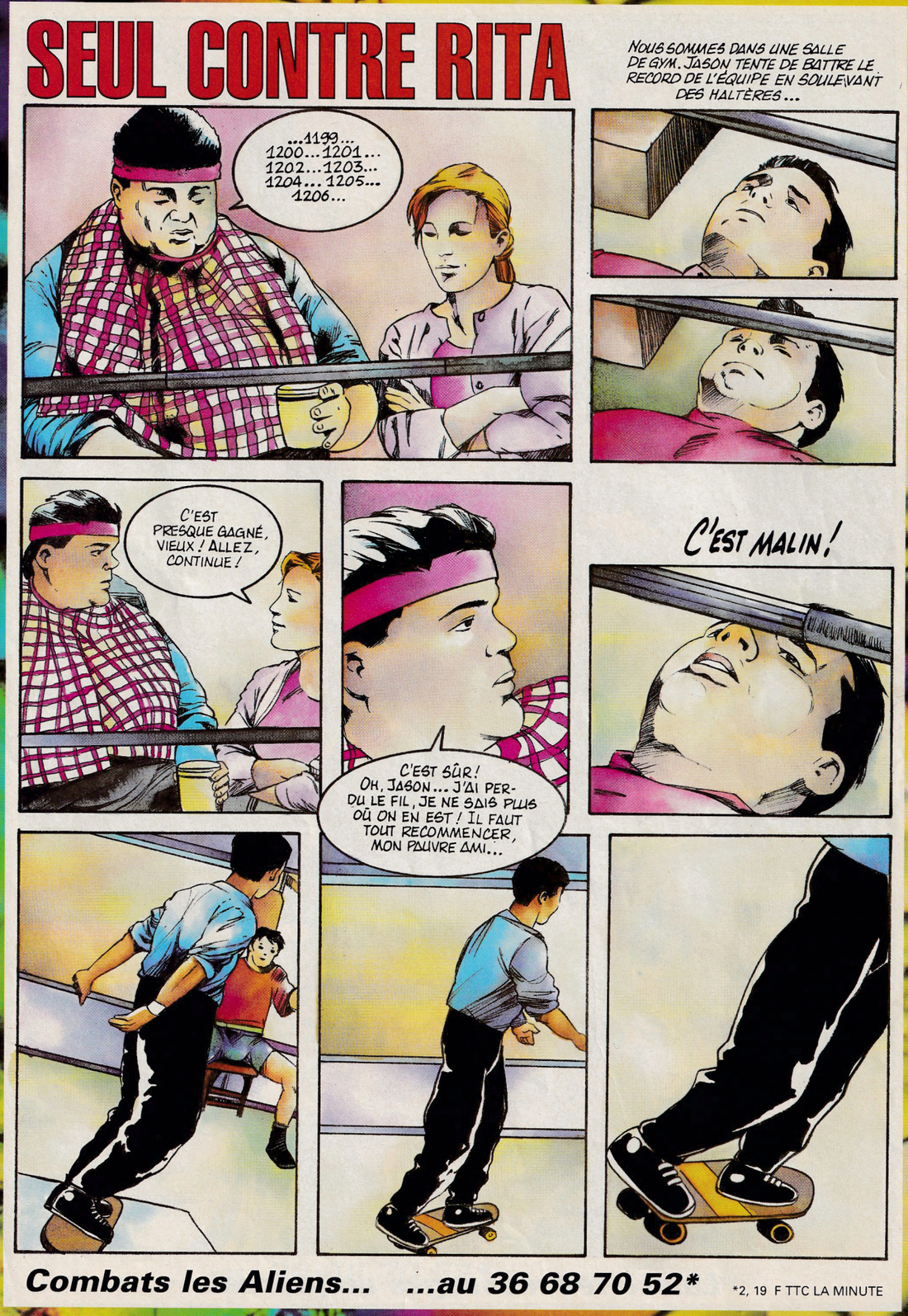

Combats les Aliens... ...au 36 68 70 52* *2, 19 F TTC LA MINUTE

HUMPF!

BANG

SPLASH

QUELQU'UN JUBILE EN VOYANT LA SCÈNE...

AH! AH! ... JASON, TU N'ES PAS TOUJOURS LE MEILLEUR!

Laisse tes messages au journal...

... C'EST L'INFÂME RITA!

TU N'ES PAS LE PLUS FORT, JASON ... IL SUFFIRAIT DE T'ISOLER DES AUTRES POUR QUE TU DEVIENNES INOFFENSIF!...

INOFFENSIF ... INOFFENSIF... MAIS POUR CELA, IL FAUDRAIT LE CAPTURER...

IL FAUT QUE NOUS RÉUSSISSIONS À LE SÉPARER DE SA BANDE... C'EST LA SEULE SOLUTION!

NE TE TRACASSE PAS... NOUS TROUVERONS LE MOYEN!...

À PARTIR DU MOMENT OÙ IL NE POURRA PLUS COMPTER SUR L'AIDE DE SES COPAINS!

FINSTER, CREUSE-TOI LES MÉNINGES... INVENTE QUELQUE CHOSE ... IL RESTE PAS LÀ SANS RIEN FAIRE!

IL Y AURAIT UNE POSSIBILITÉ... ON DEMANDE L'AIDE DE KING SPHINX!

LE CERF D'OR AILÉ! DANS L'ABSOLU, IL EST LE PLUS FORT! IL EST HYPER RAPIDE ET A UN POUVOIR INFINI GRÂCE À SA LANCE-CROCHET QUI LE REND INVINCIBLE!...

... au 36 68 70 52*

* 2,19 F TTC LA MINUTE

CEPENDANT, JASON ACCEPTE DIFFICILEMENT SA DÉFAITE...

BIEN SÛR, C'EST UN PEU LA FAUTE DE ZACK SI JASON A PERDU !...

JASON, JE VOUDRAIS TE DIRE QUE... HMM...

TU VOULAIS T'EXCUSER, ZACK ? OK, JE TE PARDONNE !

OK ! MAIS C'EST À KIMBERLY QUE TU DOIS RENDRE DES COMPTES MAINTENANT !

... COPAINS COMME AVANT, JASON ! TU ES LE PLUS FORT !

KIMBERLY, JE... HMM... JE...

ON N'EN PARLE PLUS ! JE T'AI PARDONNÉ DEPUIS LONGTEMPS !

ET POURTANT, JE SAIS QUE CE N'EST PAS TRÈS IMPORTANT... MAIS JE SUIS SUPER DÉÇU DE NE PAS AVOIR BATTU CE FICHU RECORD, LES MECS !

JE COMPRENDS, TU N'EN ÉTAIS PAS LOIN...

CHUTTT... JE LES ENTENDS ! LES VOILÀ ! C'EST VRAIMENT EUX !

Combats les Aliens répugnants...

EN EFFET, BULK ET SKULL FONT LEUR APPARITION...

ALORS, COMMENT VA NOTRE CHAMPION À LA MANQUE ?

PAUVRE TYPE ! POUR QUI SE PREND-IL ? IL EST INCAPABLE DE SOULEVER UNE PLUME !

MAINTENANT JE VAIS TE MONTRE COMMENT ON FAIT, PETIT GRINGALET !

MOI, JE TE RÉDUIS EN CHAIR À PÂTÉ SI J'EN AI ENVIE !

C'EST TOI QUI LE DIS, GROS PLEIN DE SOUPE !

ET MOI, JE SUIS SÛR QUE TU CRAINS LES CHATOUILLES...

NON, PAS ÇA !

CRAAACC

BULK ! QU'EST-CE QUE TU FABRIQUES ? BOUGE-TOI !

HMM... OUI... JE... J'ARRIVE...

... au 36 68 70 52*

* 2,19 F TTC LA MINUTE

AYANT CRAQUÉ SON PANTALON, EN ESSAYANT D'AVANCER, IL PERD L'ÉQUILIBRE, TRÉBUCHE ET TOMBE LOURDEMENT...

SBAM!

MERCI, L'AMI! NOUS REPASSERONS PLUS TARD! TU METS ÇA SUR MON COMPTE!

HEY... MAIS VOUS PARTEZ?

HEY, LES GARS... ON NOUS APPELLE!

BIP BIP BIP

ZORDON? TU NOUS AS APPELÉS? NOUS T'ÉCOUTONS.

POWER RANGERS, RENDEZ-VOUS SUR-LE-CHAMP AU PARC! ENTREZ EN ACTION! RITA A ENVOYÉ L'ÉQUIPE DES PATROUILLEURS ET UN MONSTRE INCONNU SUR LES LIEUX AVEC L'INTENTION DE CONTRÔLER LE PARC!

Es-tu capable de battre Rita Répulsa ?.

LES POWER RANGERS APPELLENT LEURS ANIMAUX ROBOTS PAR LEUR NOM...

...DE FAÇON À POUVOIR LEUR DONNER LA POSSIBILITÉ DE SE TRANSFORMER!

WOOWOO

TU ES TOMBÉ DANS LE PANNEAU, ZORDON!

WOOWOO

SOCK

POUVRES DÉGÉNÉRÉS, DÉFENDEZ-VOUS!

... au 36 68 70 52*

* 2,19 F TTC LA MINUTE

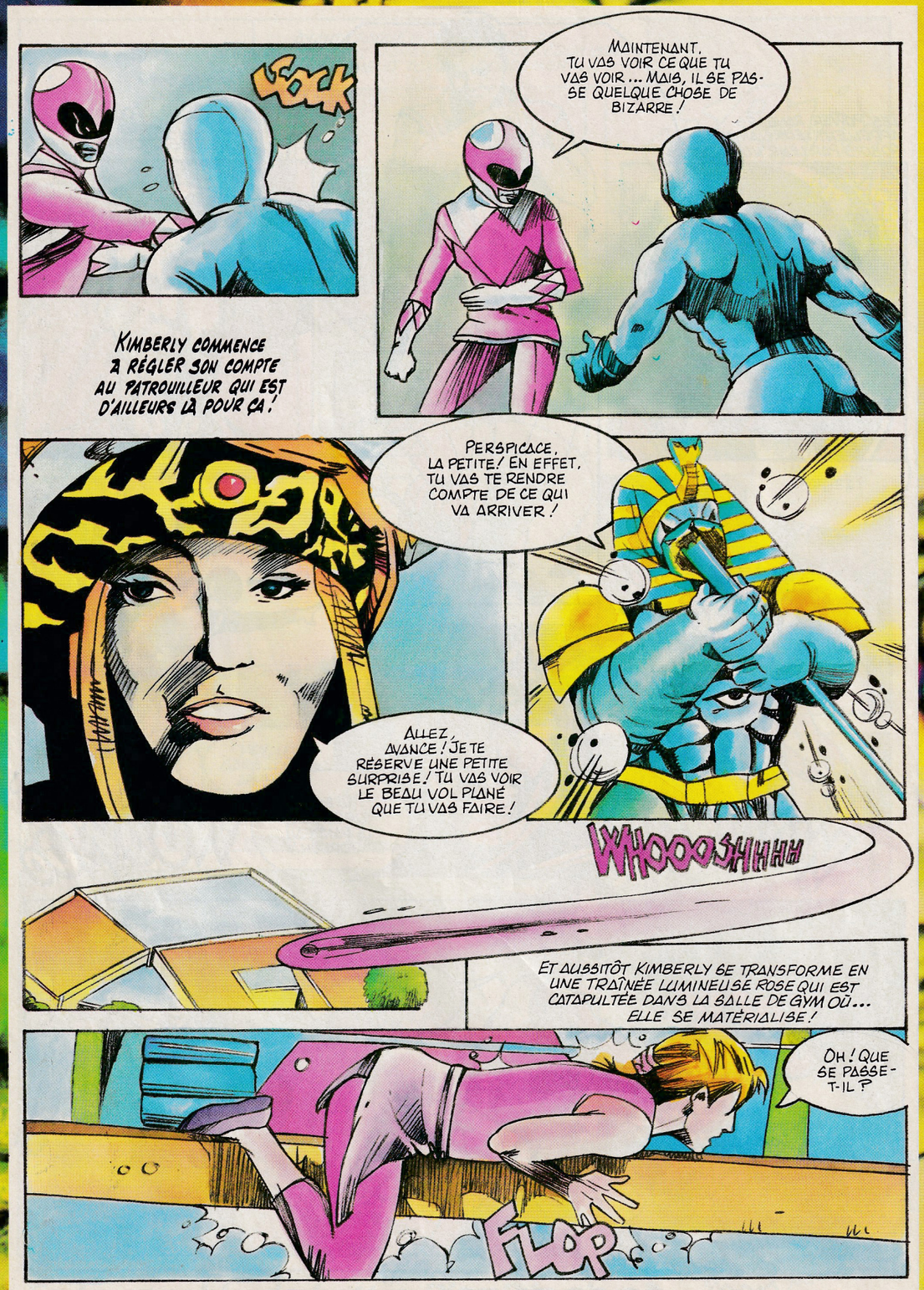

Sauve la Terre avec les Power Rangers...

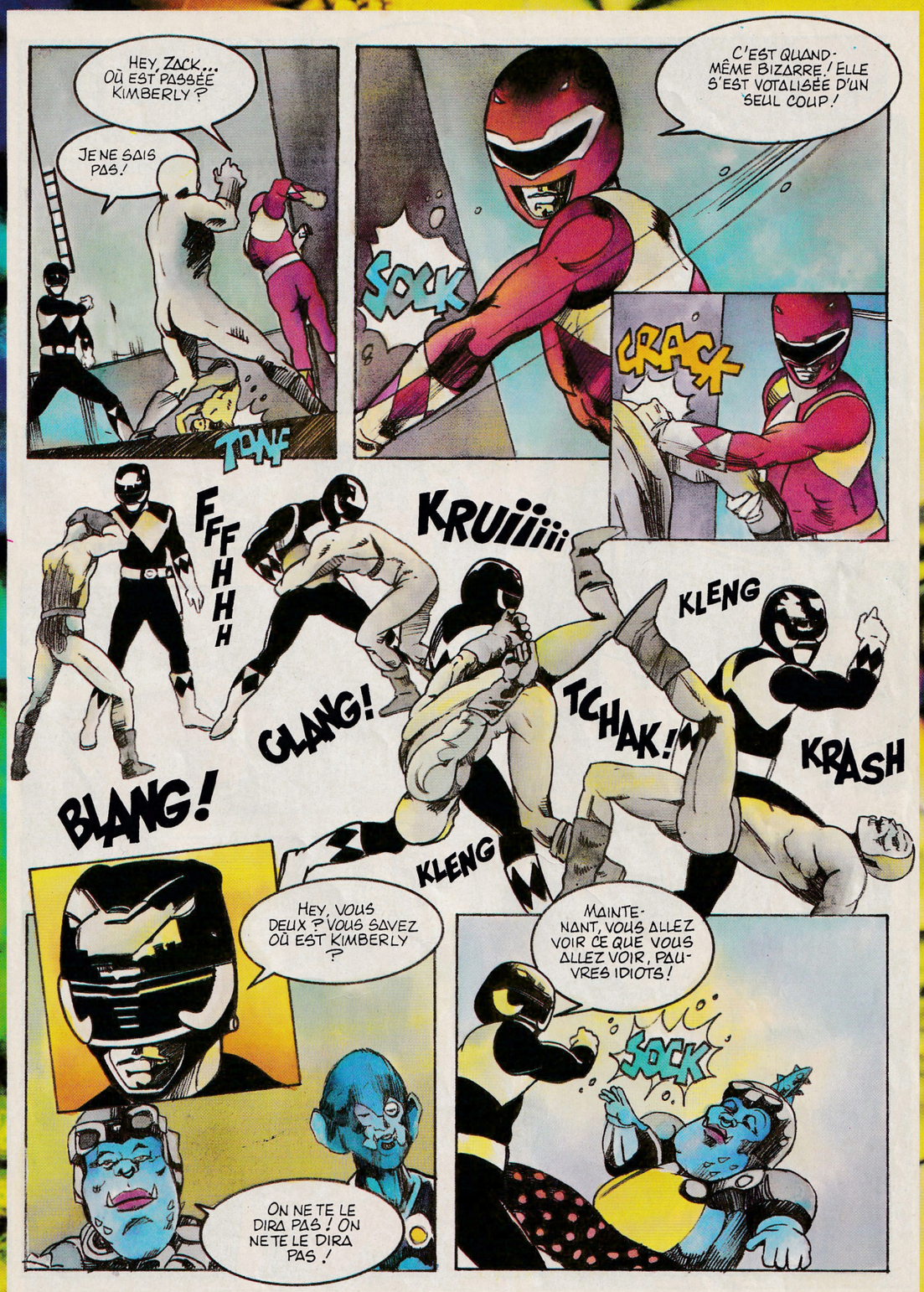

... au 36 68 70 52*

* 2,19 F TTC LA MINUTE

APPROCHE-TOI, MON BEAU ! ON A DES CHOSES À FAIRE TOUS LES DEUX ! HÉ, HÉ !

NE PERDEZ PAS DE TEMPS À COMBATTRE, ESPÈCES D'INCAPABLES ! ISOLEZ PLUTÔT, JASON... ET VITE !

QUELLE ÉTRANGE SENSATION !

FLASH

WHOOSH

ZACK DEVIENT BRUSQUEMENT UNE TRAÎNÉE NOIRE SILENCIEUSE QUI SE FAUFILE DANS LA SALLE DE GYM...

FLOP

ZACK, TOUT EST PLUTÔT BIZARRE... TU NE TROUVES PAS ?

ABSOLUMENT !

Laisse tes messages aux Power Rangers...

LE SPHINX EST SÛR DE VAINCRE JASON CETTE FOIS-CI.

FLASH

FFFFFFaa

JTUNF

JASON, SANS TES AMIS, TU N'ES PLUS RIEN DU TOUT !

C'EST TOI QUI LE PRÉTENDS !

... au 36 68 70 52*

* 2,19 F TTC LA MINUTE

TRÈS HABILEMENT, SPHINX RÉUSSIT À ISOLER JASON QUI SE TROUVE MAINTENANT À DÉCOUVERT ...

WHOOOOSHH

KLINK

BIZ!

SSSS

TRRRR

VOW

Oseras-tu relever les défis de Goldar ?

SDENG

TON HEURE EST BIENTÔT ARRIVÉE, JASON ! TIENS, PRENDS ÇA !

RITA LANCE SA LANCE MAGIQUE, SON POUVOIR TRANSFORME LE MONSTRUEUX SPHINX EN UN GIGANTESQUE MONSTRE. LE TOUT S'EST PASSÉ EN MOINS DE TEMPS QU'IL N'EN A FALLU POUR L'EXPLIQUER !

KA-CRASHHHHH

JE JURERAIS QUE C'EST UN COUP FOURRÉ DE RITA ! IL FAUT QUE JE RÉUSSISSE À REMETTRE EN ACTION MES COMMANDES !

... au 36 68 70 52*

* 2,19 F TTC LA MINUTE

AH, AH. ΔΔΔHHHHΔΔ ! DANS QUELQUES INSTANTS, JE SERAI LA SEULE ET UNIQUE À PRENDRE LE COMMANDEMENT!

TRROOOOOSSSH

SEUL, JE NE RÉUSSIRAI JAMAIS À ME TIRER D'AFFAIRE!

... au 36 68 70 52*

* 2,19 F TTC LA MINUTE

VOUS DEVEZ ALLER PRÊTER MAIN FORTE À JASON, ILS ONT RÉUSSI À LE NEUTRALISER! SEUL, IL NE PEUT PAS EN SORTIR INDEMNE! AVEC LES CRISTAUX QUE JE VOUS DONNE, IL POURRA VOUS DEMANDER DE L'AIDE!

COMMENT POUVONS-NOUS L'AIDER, IL A PERDU TOUT CONTACT AVEC NOUS! EN PLUS, NOUS NE SAVONS PAS COMMENT LE REJOINDRE!

ECOUTEZ-MOI, CHACUN DE VOUS POSSÈDE UN CRISTAL ET LUI, IL TROUVERA LE SIEN PARMI LES PIERRES... IL S'AGIT D'UN CRISTAL COMME LE VÔTRE, IL A TOUS LES POUVOIRS!

LES CRISTAUX DU POUVOIR!

Combats les Aliens répugnants...

DE SON CÔTÉ, JASON TENTE L'IMPOSSIBLE POUR ÉCHAPPER À L'EMPRISE DES DEUX MONSTRES...

BOOM

BOOM

BOOM

BOOM

BOOM

...QUAND, TOUT À COUP, LE REFLET DE SON ÉPÉE FAIT BRILLER QUELQUE CHOSE PARMI LES PIERRES...

JASON TROUVE D'ÉTRANGES ET MERVEILLEUX CRISTAUX...

Combats les Aliens au 36 68 70 52*

*2, 19 F TTC LA MINUTE (SUITE PAGE 34)

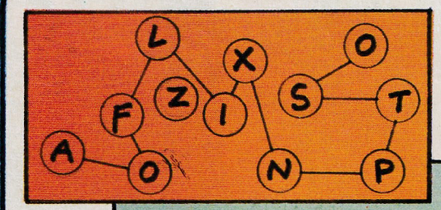

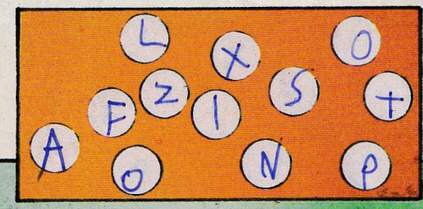

JEU 1

Regarde 2 secondes les chiffres des cercles de gauche et, sans les regarder, replace-les au mêmes endroits dans les cercles de droite.

REGLE DU JEU

En partant du haut, avance un pion avec un dé et suis les indications des cases sur lesquelles tu tombes.

1

Tu perds un tour

3

Avant de continuer trouve en 10 s la solution du jeu n°1

5

Recule d'une case

7

8

9

10

Si tu trouves la solution du jeu n°2 en 30 secondes, rejoue.

12

Avance d'une case case 17

14

15

16

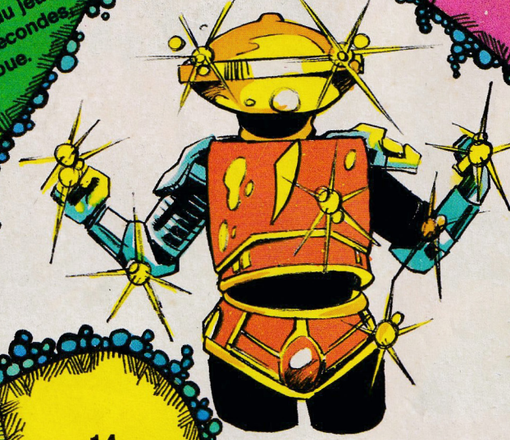

JEU 3

MOTS CROISÉS

Horizontalement : 1. Il pousse la bielle. 2. Dieu solaire. 3. Grands oiseaux de proie. 4. Elles sont sans vêtements. . 5. Grand cerf. 6. Assaisonnées.

Verticalement : 1. Ils éclairent la route. 3. Celà. 3. Un feu vert par exemple. 4. Notre satellite. 5. Bout de bois. 6. filets de pêche.

	1	2	3	4	5	6
1	P	I	S	T	O	N
2	H		Y		R	A
3	A	I	G	L	E	S
4	R		N	U	E	S
5	E	L	A	N		E
6	S	A	L	E	E	S

13	+	5	=	17
−		+		−
11	−	7	=	4
+		−		+
7	−	5	=	2
=		=		=
8	+	7	=	15

JEU 2

Ecris dans les cases vides les nombres qui manquent pour effectuer ces opérations verticalement et horizontalement.

Tu as gagné si tu remplis la grille du jeu n°3 en 30 s. Sinon, reprend le départ en laissant ce que tu as écrit pour le joueur qui devra la continuer.

SOLUTIONS TIC2

Le jeu vidéo



Les Power Rangers sont la réussite commerciale la plus frappante depuis les Tortues Ninja.
Les super héros se sont lié à Bandaï Amérique pour créer un jeu vidéo bien à eux.

LA GUERRE CONTRE RITA

Jason, Trini, Billy, Kimberly et Zack se battent contre l'infâme sorcière, Rita Repulsa. Les bons sont contre les méchants. Tu auras à affronter les partisans de Rita en sept niveaux de jeu . Les deux derniers sont joués sur le mode Mégazord. Tu dois choisir avec quel Power Ranger tu veux jouer à chaque niveau étant donné que chacun d'eux a un style de combat qui lui est propre.

TRANSMUTATION

Mighty Morphin Power Rangers est un jeu de combat à transformations au cours duquel tu dois affronter un barrage d'ennemis n'ayant qu'un seul but en tête : te détruire !

LE POUVOIR DES ALIENS BETES, MECHANTS, SOURNOIS ET FIERS DE L'ETRE

Bien que les monstres de Rita ne soient pas excessivement agressifs, en particulier sur les deux premiers niveaux, ils représentent malgré tout une menace certaine pour les Power Rangers.
Comme tes super héros ils possèdent quelques coups limités mais impressionnants et faciles à exécuter.

LA FORCE TOUT DE SUITE

Les boutons Y et B, et le bouton de direction sont les seuls utilisés.

Tu apprendras tous les mouvements en peu de temps. Les graphismes sont simples mais hauts en couleurs et le jeu est passionant.

MEGAZORD ACTION !

Les modes Mégazord sont très amusants. Le dernier mode est un vrai casse-tête pour gagner. Sois patient. C'est nécessaire à ce niveau.

POWER RANGERS GO !

Les Powers rangers montent irrésistiblement vers le Top. Le jeu des Mighty Morphin Power Rangers est assuré de faire un grand succès. Si tu as besoin de ta dose quotidienne de Mighty Morphin Power Rangers, tu apprécieras de te battre jusqu'au bout contre l'équipe d'aliens pourris-baveux-sournois-prétentieux-bêtes de Rita Répulsa la super mauvaise sorcière galactique ricaneuse.

LE CONSEIL DE JASON :

Saute sur l'ennemi au lieu de marcher vers eux pour avoir plus de chance de ne pas être attaqué.



LE CONSEIL DE KIMBERLY :

Attaque sans jamais t'arrêter. Cela te permettra de combiner les coups uniques de tes Power Rangers.

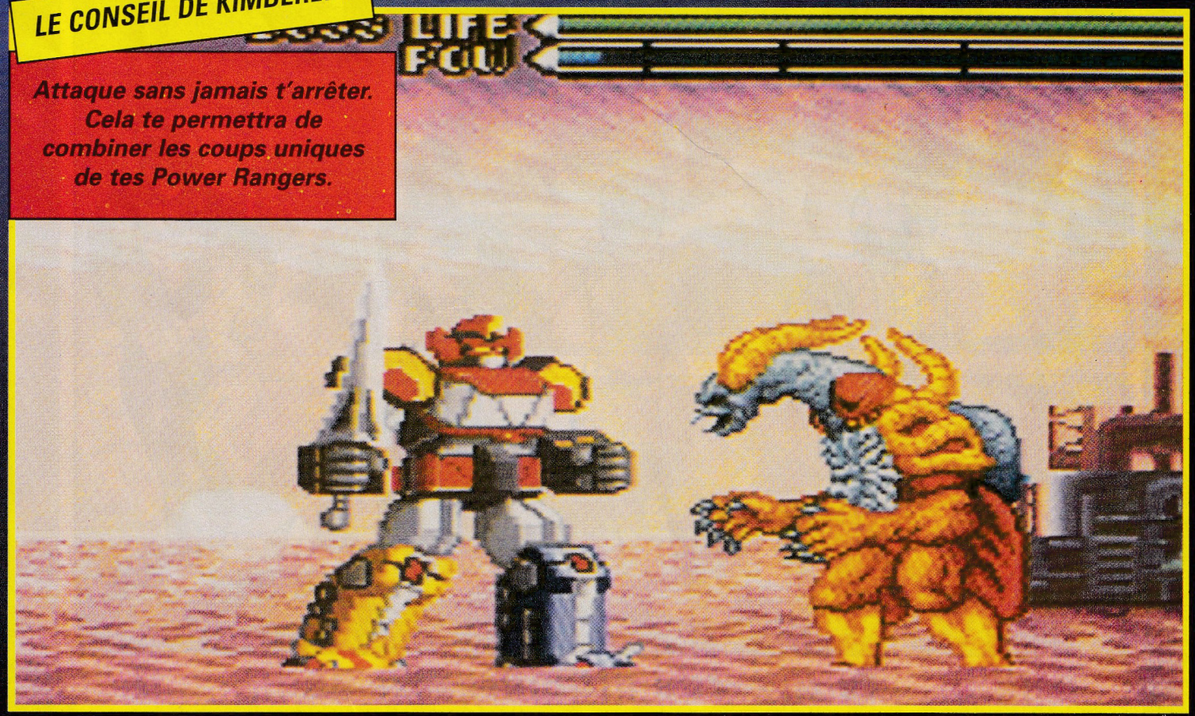

LE CONSEIL D'ALPHA 5 :

Pour jouer à n'importe quel niveau du jeu, entre les codes suivants sur le tableau d'options :

Niveau 2 : 384	**Niveau 5 : 1970**
Niveau 3 : 5113	**Niveau 6 : 862**
Niveau 4 : 3904	**Niveau 7 : 2596**

JEU :
MIGHTY POWER RANGERS
CONSOLE :
SUPER NINTENDO
16 BITS
EDITEUR :
BANDAI
GENRE :
JEU DE COMBAT
NR DE NIVEAUX : 7
NB DE JOUEURS : 1

C'EST CERTAINEMENT UN MESSAGE DE ZORDON ... IL ME VIENT EN AIDE !...

JASON COMPREND RAPIDEMENT LA SITUATION ET IL POINTE LES CRISTAUX VERS LE CIEL ...

IL SE PASSE QUELQUE CHOSE ... TOUT CELA NE ME PLAÎT PAS DU TOUT !

LES QUATRE AUTRES POWERS RANGERS APPARAISSENT AUSSITÔT...

Es-tu prêt à affronter Rita ?..

TYRANNOSAURE EN... ACTION !

ROARR !

MAMMOUTH EN... ACTION !

PTÉRODACTYLE EN... ACTION !

KWAK !

SMILODON EN... ACTION !

GRRRR !

TRICÉRATOPS EN... ACTION !

MEUH !

... au 36 68 70 52*

* 2,19 F TTC LA MINUTE

BIP!

MÉGAZORD! EN ACTION! PRÊTS AU COMBAT! POWER RANGERS, TOUS À VOS POSTES!

BIP!

BIP!

BIP!

PRÊTS!!!

TUNF

STOOM

Combats avec Jason, Trini, Billy, Kimberly et Zack...

TU NE RÉUSSIRAS PAS À NOUS VAINCRE!

WHOOSH

WHOOSH

BOUGEZ-VOUS, ESPÈCES D'EMPÊTÉS!

POWER RANGERS!

LE MÉGAZORD SE DRESSE DE TOUTE LA PUISSANCE DE SES PATTES DE TITANIUM...

... au 36 68 70 52*

* 2,19 F TTC LA MINUTE

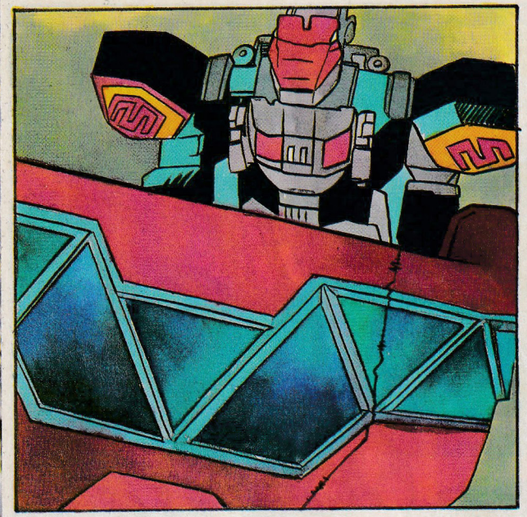

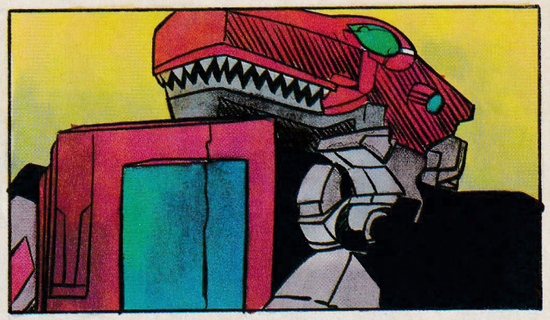

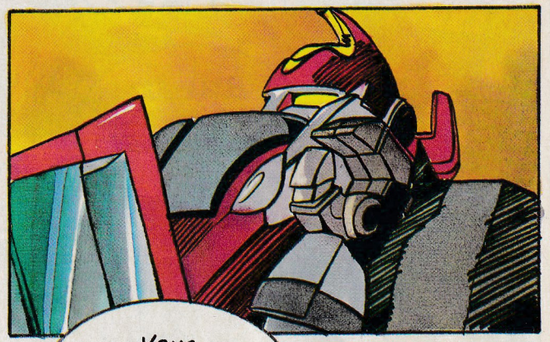

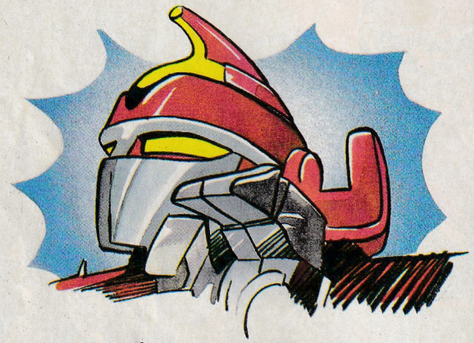

LA TÊTE DU TYRRANOSAURE DEVIENT CELLE DE L'INVINCIBLE MÉGAZORD.!



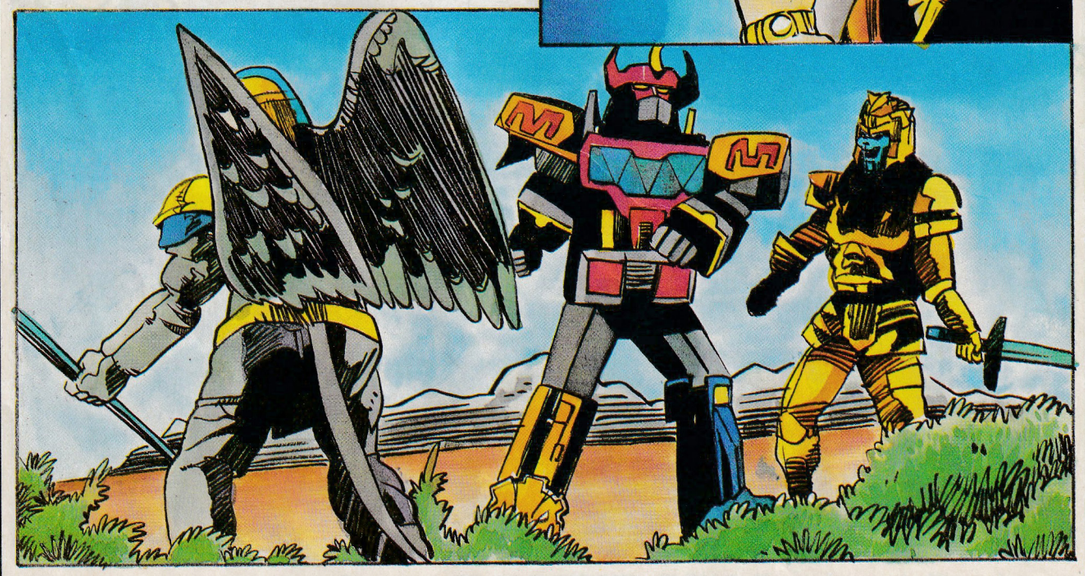

Laisse tes messages au journal...

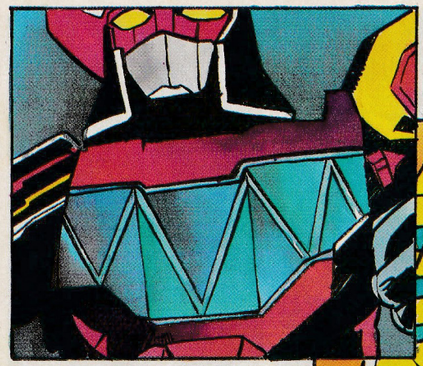



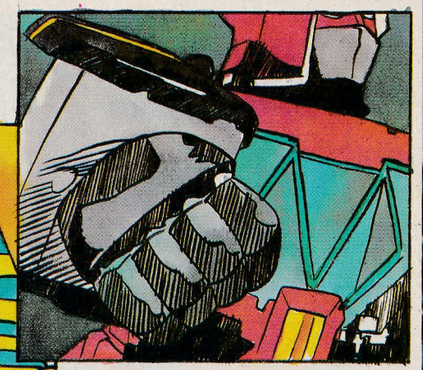

UN GRAND COUP DE POING!

BOOOOM!



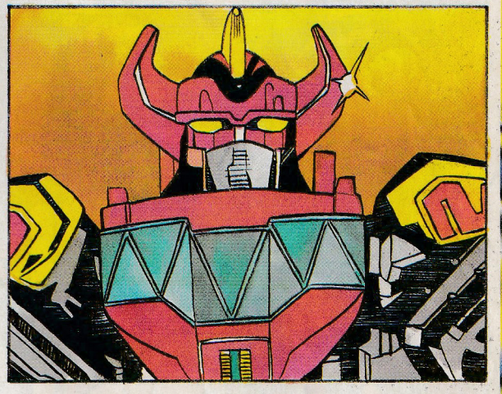

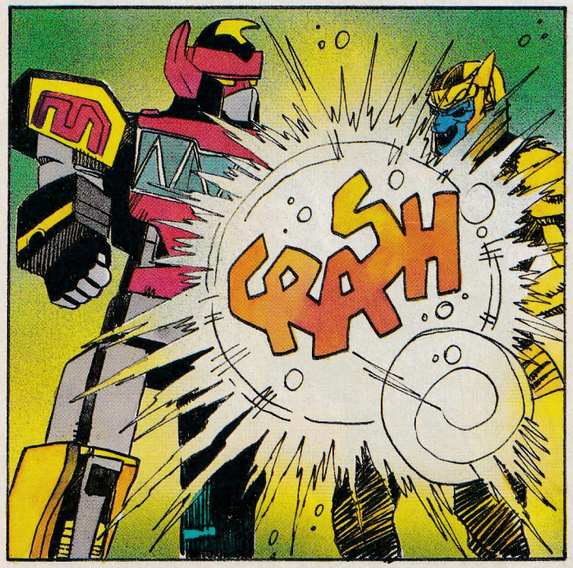

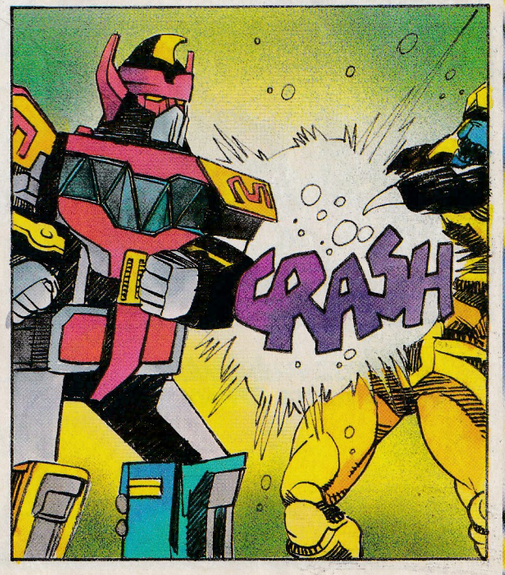

... au 36 68 70 52*

* 2,19 F TTC LA MINUTE

C'EST QUOI, CE TRUC ?

TIENS ! PRENDS ÇA !

ET ENCORE ÇA !

NOUS DEVONS INTERVENIR ... FAIRE QUELQUE CHOSE !

L'ÉTRANGE PHÉNOMÈNE AIDERA-T-IL LE SPHINX ?

Relève le défi du sphinx...

AAAAAAAA !

MÉGAZORD...

...A L'ATTAQUE !!!

SHHHH

SHHHH

KA BOOM

SHHHH

SHHHH

... au 36 68 70 52*

* 2,19 F TTC LA MINUTE

TUAF

C'EST GAGNÉ ! ILS SONT ÉLIMINÉS !

CE N'EST PAS VRAI ! JE NE PUIS Y CROIRE !

POWER RANGERS !

RENTRONS !

HI ! HI, HI ! SANS LE CRISTAL, NOUS NE POUVIONS VAINCRE !

UNE FOIS DE PLUS, LES POWER RANGERS SONT SORTIS VICTORIEUX DE CETTE AVENTURE ! DE SON CÔTÉ, RITA PENSE CERTAINEMENT À SE VENGER...

Sauve la Planète avec les Power Rangers...

VAS-Y, JASON !

1997... 1998... 1999 ... 2000 !

1992... 1993... 1994... VAS-Y, JASON ! TU Y ES PRESQUE, TU VAS GAGNER !

C'EST GAGNÉ ! JASON A BATTU LE RECORD !

BRAVO, JASON !

POUHHH... JE SUIS MORT !!!

TU ES LE MEILLEUR, JASON !

... au 36 68 70 52*

* 2,19 F TTC LA MINUTE

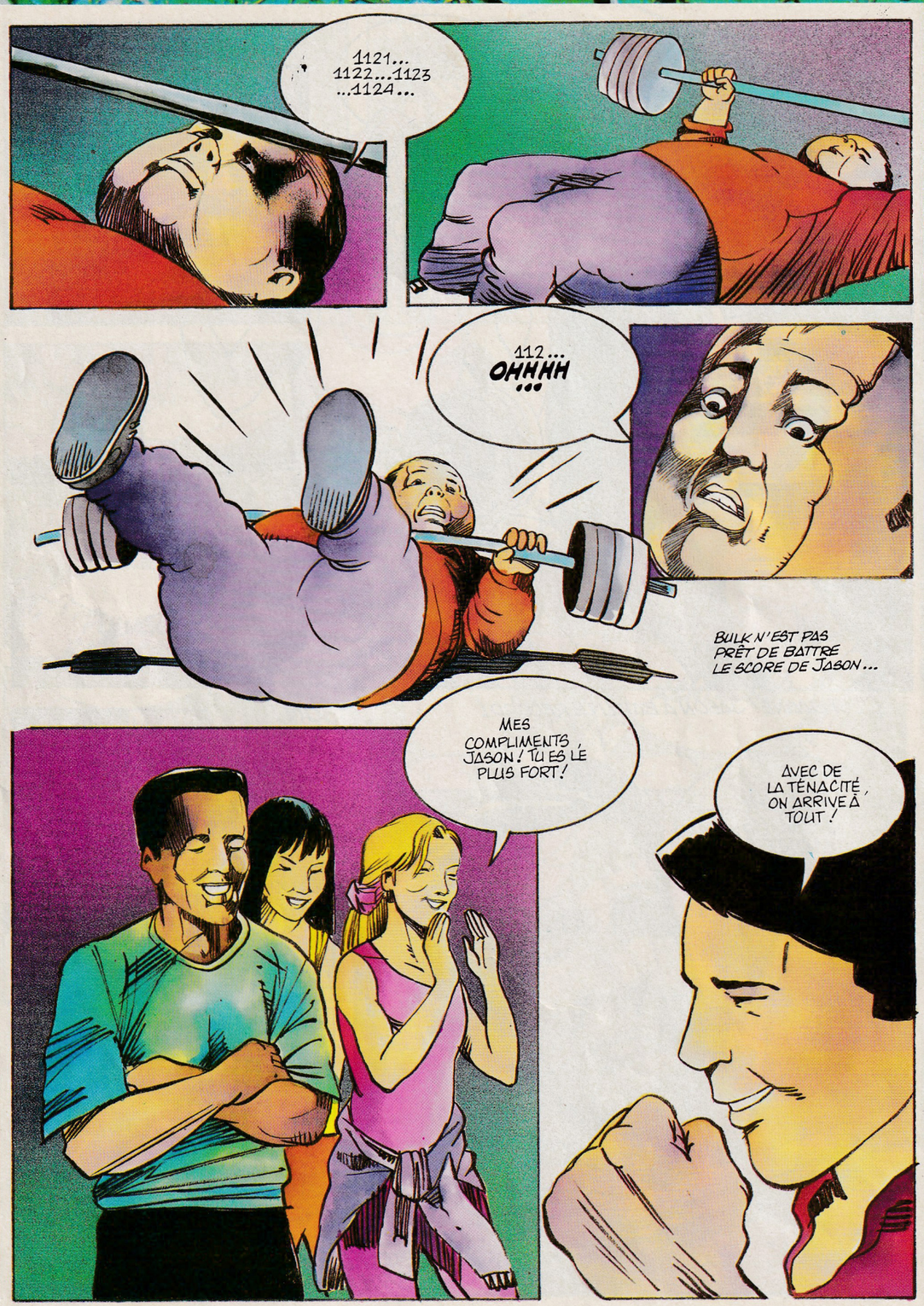

Combats les Aliens au 36 68 70 52* * 2,19 F TTC LA MINUTE **(FIN DE L'EPISODE)**



Les mangas sont des BD japonaises. Tu retrouves leurs héros dans les jeux et les cassettes vidéo. Les mangas sont partout ! Branchés télé ou branchés BD, c'est la mode. Elle est pour toi !

Y'A BON

MANGA

MANIA

MANGA

Au Japon, les mangas existent depuis plus de cent ans. En France, ils sont apparus d'abord à la télé, dans les séries, avec Prince Saphir, Candy, Lamu, plus sexy et volante, et surtout Goldorak, le robot cornu aux poings-fusées et Albator le capitaine borgne corsaire de l'espace. Ils étaient les idoles de tes grands frères et soeurs à l'époque où les dinosaures vivaient encore !

LAMU
Une des premières héroïnes fantastiques apparues en France.

GON
Un cas ! Ce petit dinosaure indestructible et colérique défend les animaux d'aujourd'hui. Un plus : sa BD n'a pas de textes !

HIIIII !

BONG !

PATACLOP !

MEUH !

HI-HAN !

GRUMPH !

AUSHI !

OUAOUU !

MIAOUDESKA !

PLAF !

CRAC !

SLURP !

GASP !

ZIP !!!

MANGA

HÉROS INVINCIBLES AVEC CHOUETTES COPINES

(Comme celles que ton grand frère n'arrive pas à avoir, car, lui, il n'a pas le "Pouvoir" !)

Depuis une dizaine d'années, grâce à Dorothée et à la 5, les héros japonais sont entrés en force à la télé. Et alors...Et alors...Bioman est arrivéééé ! Avec son grand laser et sa force rouge. Et toutes les grandes séries ont suivi. Ken le survivant et sa force destroy, les Chevaliers du Zodiaque dans leurs armures d'or, Dragon Ball Z, petit avec de grandes oreilles, fort en Kung Fu et en crottes de nez.Tous ont leur manga, leur BD. Que tu sois fan de basket, de foot, de nounours cruels ou de monstres gluants, il y a toujours un manga pour toi.

UNIVERS IMPITOYABLES ET MONSTRES BAVEUX !

LA CLASSE, LES COSTUMES ! LA FORCE, LES BASKETS !

Les nouveaux personnages de mangas ont les oreilles pointues, comme les elfes pour les connaisseurs. Cela s'appelle le "New Type". Fais-toi tailler les oreilles en pointe pour être Top !

NEW TYPE !



Les mangas sont aussi en français. SHANG HAI est le premier album traduit d'une grande série très connue au Japon. Cette super aventure de science-fiction est signée Takuhito Kusanagi, un des meilleurs auteurs actuels de mangas. Shang Hai est édité par LA SIRENE et sortira vers le 25 mai.



LES MACHINES DU POUVOIR

TRICERATOPS

Ce droïde massif est celui de Billy, le ranger pas le kick. Son blindage en acier mégatronique renforcé conçu spécialement par Zordone le rend particulièrement résistant. Les trois cornes de titanium expansé sont une terrible menace pour les aliens. Ses chenilles en fibres de carbotungstène polymérisées sous blister lui permettent de rouler sur tous terrains, même ceux particulièrement pourris et glissants. Le tricératops constitue la jambe gauche du DX MÉGAZORD quand il s'assemble avec les autres droïdes pour combattre Rita la sorcière.

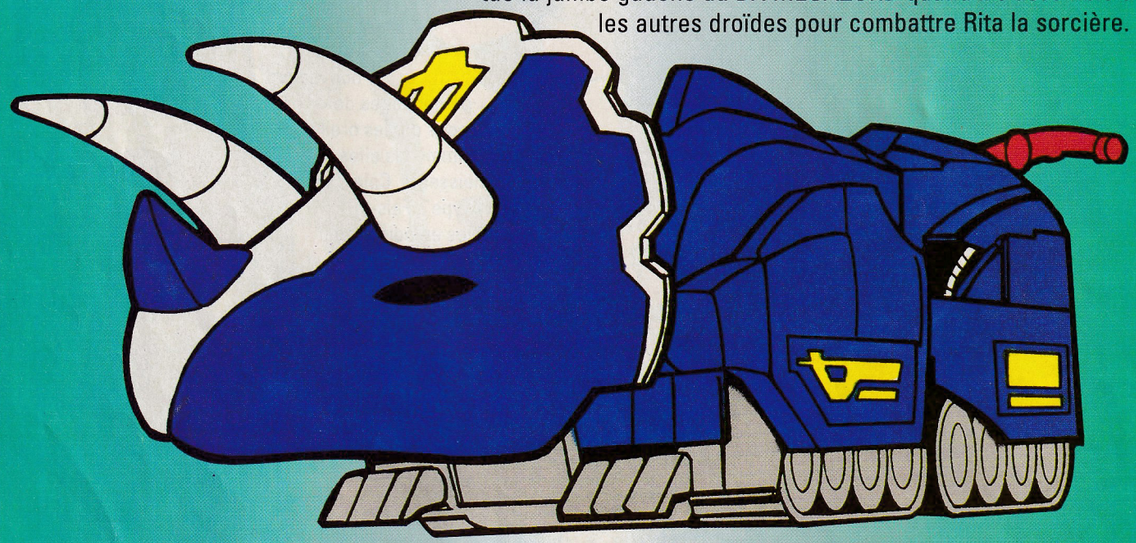

LE VRAI TRICERATOPS

C'était le plus gros dinosaurien cornu. Il était très répandu sur la Terre il y a plus de 60 millions d'années. Sa taille était de 6 mètres de long pour 2,50 mètres de haut. Il vivait en troupeau dans ce qui remplaçait les U.S.A, un peu comme les bisons du XXème siècle.





MEGA QUESTIONOZORD

Power Rangers est TON journal. Donne ton avis sur ses pages en cochant les cases de ton choix. Envoie cette page, ou sa photocopie, remplie à «Courrier d'Alpha 5», Editions Tournon-Egmont, 46 rue Broca 75005 Paris. (Ne coche que les cases correspondant à des questions sur des numéros que tu as lus).

Nom : ..... Prénom : ..... Age : .....

Adresse : .....

..... Code postal : .....

Quelle couverture as-tu préférée ?

- Couverture n° 1 [X]
- Couverture n° 2 [X]
- Couverture n° 3 [X]

Mets une croix sur les pages que tu as aimées

- La BD [ ]
- Les pages Aliens [X]
- Les pages sur les Rangers [X]
- Les pages sur les Zords [X]
- Les posters [X]
- Les cartes [X]
- Le courrier d'Alpha 5 [X]

Dans ces reportages, lesquels as-tu préférés ?

- Judge Dredd, le film (numéro 2) [ ]
- Demain les monstres (numéro 2) [ ]
- Le retour du dragon (numéro 2) [ ]
- La cité des dinosaures (numéro 2) [X]
- Y'a bon manga mania (numéro 3) [ ]

Comment trouves-tu :

• Les couleurs :	NUL	BIEN	MEGA
• Les histoires :	NUL	BIEN	MEGA
• Les dessins :	NUL	BIEN	MEGA
• La présentation :	NUL	BIEN	MEGA

Qu'aimerais-tu trouver de plus dans ton journal :

- Plus d'aliens [X]
- Plus de Zords [X]
- Plus de photos [X]
- Plus de dessins [X]
- Plus de textes [X]
- Plus de posters [X]
- Un grand jeu des Rangers [X]
- Un club Power [X]
- Des gadgets [X]
- Des cartes postales [X]
- Des fiches Rangers et aliens [X]
- Un concours avec des cadeaux [X]

Quels sont tes sujets préférés ?

- BD [X]
- Jeux vidéo [ ]
- Cinéma [X]
- Science Fiction [ ]
- Dinosaures [X]
- Arts martiaux [X]
- Séries télé [ ]
- Monstres [X]

Ton ranger préféré est :

- Jason [X]
- Billy [ ]
- Zack [X]
- Tommy [X]

Ta ranger préférée est :

- Trini [X]
- Kimberly [X]

Ton alien préféré est :



- Goldar [X]
- Sphinx [ ]
- Finster [X]
- Baboo [X]
- Squatt [ ]

RÉPONDS A CE QUESTIONNAIRE

(ET À SA QUESTION SUBSIDIAIRE)

ET GAGNE UN MÉGAZORD BANDAI

Devine combien il y aura de questionnaires envoyés et marque-le dans la case ci-dessous. Celui qui aura trouvé le nombre le plus près de la réalité recevra un superbe MÉGAZORD...

Combien recevrons-nous de questionozords ?

9

LE COURRIER D'ALPHA 5

QUAND IL NE S'EMMELE PAS LES CIRCUITS ALPHA 5 REPOND

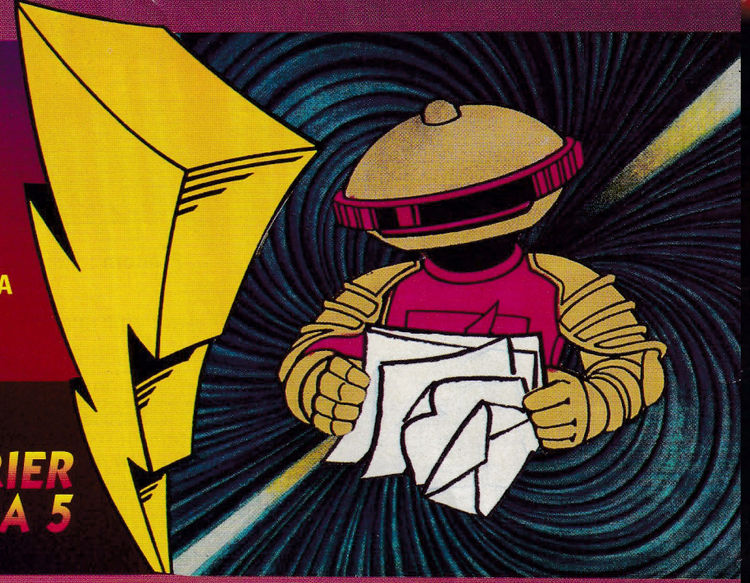

Pourquoi Kimberly coupe-t-elle les jambes de sa salopette pour pratiquer le karaté ?
Howard Godefroy (Persan)

Kim est petite. Les jambes de ses pantalons neufs sont toujours trop longues. Elle les coupe pour



ne pas se prendre les pieds dedans en faisant ses katas de karaté. Elle doit toujours s'y prendre à plusieurs reprises pour les avoir de la même longueur. Ses pantalons deviennent tous des shorts ! Tu peux dire qu'elle n'a qu'à mettre un kimono. Je te dis que cela la regarde !

Je pense que Lord Z copie Zorro. J'aime Zorro et je déteste les aliens pourris qui ne font qu'embêter les courageux Power Rangers, surtout Trini . Et toi ? Zack fait-il des Tags et des chansons ? **Le vengeur (Beaumont)**

Cher vengeur inconnu, je pense comme toi : Lord Z copie Zorro avec son Z sur son parapluie magique de prétentieux pas beau ! Non, Zack ne fait pas de tags, mais il chante bien !



Je veux devenir Power Ranger. J'ai huit ans. Je ne suis libre que pendant les vacances scolaires. Si cela est possible, j'aimerais être un iguanozord couleur arc-en-ciel avec des rayons laser et des mains lance-torpilles.

Avec mon changement de couleurs, je pourrais facilement tromper l'ennemi tout en défendant la planète. Pourrais-tu m'envoyer un poster des Rangers qui sont mes héros favoris ?
Pierre-André (Eymet)

Je vais en parler à Zordone qui sera sûrement intéressé. Quant aux posters, Rita me les a tous volés. Ce sera pour plus tard.

Cher Alpha 5, qui t'a créé ? Chers Power Rangers, vous êtes tous très courageux. Kimberly, tu es si belle que même mon coeur bat pour toi. Envoie-moi une photo de toi.
Thomas. (Masevaux)

Je donne tout de suite ta lettre à Kim qui sera très flattée. Elle t'enverra une photo quand j'aurai effacé les moustaches que Baboo a dessiné sur toutes. Cela risque de prendre un peu de temps. Patience.

Pour finir, un très beau dessin de **Jonathan**. Faites comme lui, envoyez-moi des dessins pour que je les mette dans cette page.

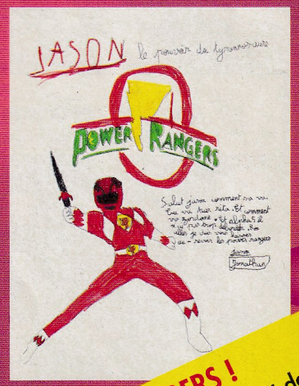

ÉCRIS AUX POWER RANGERS !

Ami lecteur, action !..Tu as certainement des choses à dire aux Power Rangers. Ou à Rita. Prends ton feutrozord et écris au «Courrier d'Alpha 5, Editions Tournon-Egmont, 46 rue Broca 75005 Paris.». Les Power Rangers, ou Rita, te répondront dans cette page.

REPONSES DES JEUX

12	+	5	=	17
—		+		—
11	—	7	=	4
+		—		+
7	—	5	=	2
=		=		=
8	+	7	=	15

P	I	S	T	O		N
H		I		R		A
A	I	G	L	E	S	
R		N	U	E	S	
E	L	A	N			E
S	A	L	E	E	S	

ABONNEMENT

JASON, TRINI, KIMBERLY, ZACK, BILLY, TOMMY, RITA ET SES TERRIBLE ALIENS TOUS LES MOIS DANS TA BOITE A LETTRES !



OUI, je désire m'abonner au journal Power Rangers et je joins un chèque, un eurochèque ou un mandat à l'ordre des Éditions Tournon-Egmont.

☐ France et DOM TOM :
99 F pour **6 numéros**
soit 1 numéro **gratuit !**
(20 f de réduction)

☐ France et DOM TOM :
180 F pour **12 numéros**
soit 3 numéros **gratuits !**
(60 f de réduction)

☐ Pays de la CEE :
250 F pour **12 numéros.**

☐ Canada (par bateau)
250 F pour **12 numéros**

☐ Canada (par avion)
300 F pour **12 numéros**

NOM :----------

Prénom :----------

Date de naissance :----------

Nombre de frère : ----------

Date(s) de naissance :----------

Nombre de soeur : ----------

Date(s) de naissance : ----------

Adresse : ----------

Code postal :----------

Ville :----------

A retourner à :
ÉDITIONS TOURNON-EGMONT
ABONNEMENT
POWER RANGERS
30, Rue Grande Maison
44119 TREILLIÈRES

JOUE ET GAGNE CETTE SUPERBE CONSOLE D'ARCADE

APPELLE LE
36 68 70 52 *



36 68 70 52 *

KONAMI

36 68 70 52 *



PARTAGE LES AVENTURES DE RICHARD DANS LA VIDÉOTHÈQUE FANTASTIQUE !

36 68 70 52 *

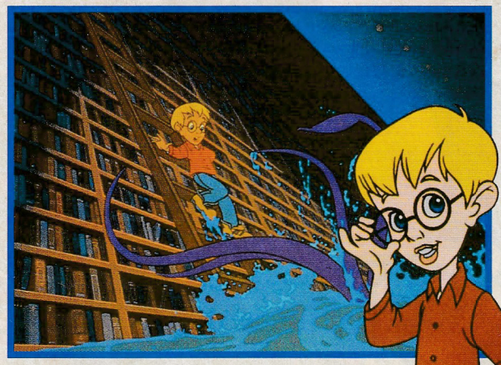

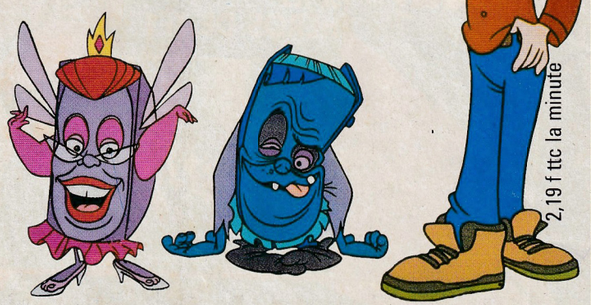

** 6,025 FB PAR UNITÉ

2,19 f ttc la minute

BELGIQUE : 0900 29 511**

ALIENS

Le plus beau sourire de la galaxie !
Fond de teint aux choux de Bruxelle,
rouge à lèvres pur mercurochrome
et regard de velours
caché par des Ray Ban
pour ce playboy
spatiotemporel.

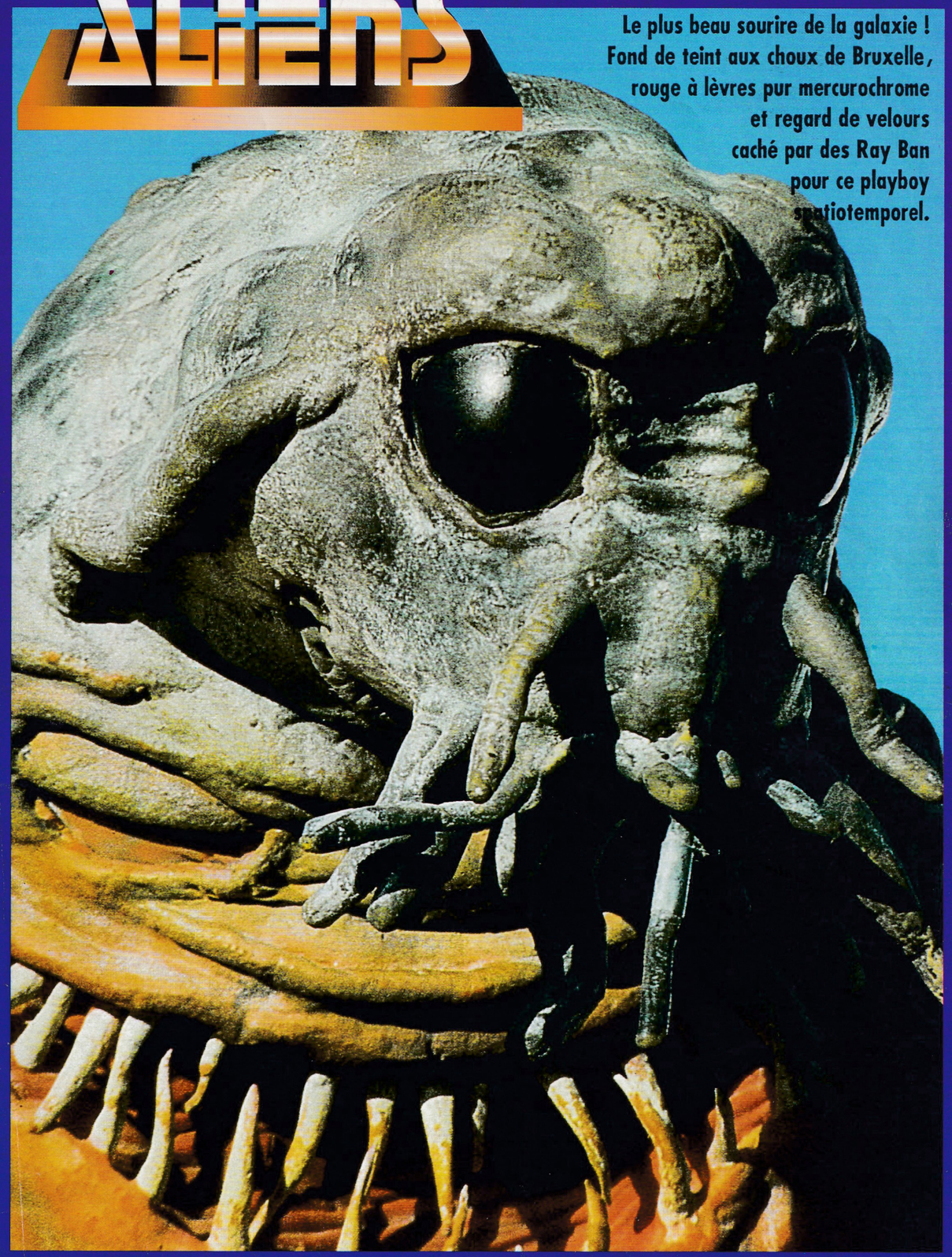

PROCHAIN NUMÉRO

BILLY

JASON

ZACK



AMIS DES POWER RANGERS, ATTENTION :

CADEAU SURPRISE

DANS CE PROCHAIN NUMÉRO

KIMBERLY

DÈS LE 23 JUIN

EN VENTE CHEZ TOUS LES MARCHANDS DE JOURNOZORDS